

# Windows „Live Mail“

Das Nachfolge Mail Programm von „Outlook Express“

CompuTreff vom 13. 09. 2012

Computeria Opfikon

# Ausgangslage

Innerhalb der 7 Jahre Computeraufwicklung hat Microsoft vom Betriebssystem Windows XP über Windows Vista zu Windows 7 gewechselt und diesen Oktober wird Windows 8 eingeführt.

Mit jedem neuen Betriebssystem wurde auch das Mail-Programm geändert und mit dem Windows 7 wurde das beliebte „Outlook-Express“ gestrichen. Windows XP wird nur noch bis 2014 unterstützt. Sollte man langsam an einen Wechsel des Computers denken?

Bei einem Neukauf eines PCs wird bis Oktober noch Windows 7 vorinstalliert mit der garantierten Gratis-Nachlieferung von Windows 8.

Das Windows „Live Mail-Programm“ wird in Windows 8 sehr wahrscheinlich in der heutigen Form nicht mehr angeboten, vielleicht ist es aber noch betriebbar.

**Der Neukauf eines PCs zwingt Sie E-Mails und Adressbuch von „Outlook Express“ auf „Windows Live Mail“ zu übertragen.**

**Alternative:** Sie wechseln zu einem WEB-Mail System, um unabhängig von Microsoft zu werden. Zum Beispiel: Thunderbird, Google-Mail, oder das Webmail-Programm Ihres E-Mail Providers.

Die Tendenz bei Microsoft geht in Richtung „Wolkencomputing“ das bei Windows 8 für „Live Essentials“ angewendet wird..

# Versuch den Schwerpunkte für die Präsentation zu finden

Diese Ausgangslage zwingt mich zur Frage an Sie:  
Wo Ihr Interesse liegt, sodass ich in der Präsentation  
Schwerpunkte setzen kann.

1. Vertieftes Kennenlernen des Mail Programmes  
„Windows Live Mail“, das mit grösster  
Wahrscheinlichkeit unter „Windows 8“  
verändert wird.

1. Installation von „Windows Live Mail“.  
Steht ein Computer-Wechsel bevor, verbunden  
mit dem Wunsch der Übertragung der Mails,  
Kontakte und dem Terminkalender.

# Schwerpunkt „Windows Live Mail“

- „Windows Live Mail“ ist ein Programm innerhalb der Gruppe von „Windows Live Essentials“ die bei der Installation des Betriebssystems „Windows 7“ wahlweise installiert werden können.
- Die „Live Essentials“ können gratis von Microsoft oder „CHIP online“ heruntergeladen werden.  
[http://www.chip.de/downloads/Windows-Live-Mail-2012\\_22000689.html](http://www.chip.de/downloads/Windows-Live-Mail-2012_22000689.html)
- Beim Kauf eines neuen Computers ist vorderhand noch Windows 7 vorinstalliert mit der Garantie, dass Windows 8 nach dessen Freigabe gratis nachbezogen werden kann.
- Die Gerüchteküche berichtet, dass mit „Windows 8“ die „Essentials“ in anderer Form arbeiten. Es ist die Vermutung im Umlauf, dass diese Programme nicht mehr auf dem PC installiert werden, sondern in den „Wolken“ arbeiten und die „E-Mails“ sich ebenfalls in den Wolken befinden, aber auf dem PC gespeichert werden können.

# Das Programm „Windows Live Mail“ in Kürze

- Windows Live Mail ist ein Mail-Programm das auf Ihrem PC installiert wird und mit dem Sie Ihre Mails erhalten, schreiben und verwalten.
- Sie können mehrere e-Mail Konten eröffnen.
- Das Programm ist vielfältig und erlaubt Ihnen **Ordner** (Postfächer) zu eröffnen um die Verwaltung der Mails zu erleichtern.
- Sie können **Kontakte** (Adressliste) speichern und mit Infos ergänzen.
- Sie können **Ereignisse** in einem (Terminkalender) festhalten.
- Im Gegensatz zu einem WEB-Mail Programm wie Google-Mail, können Sie an einem fremden PC, zum Beispiel in den Ferien, Ihre Mails nicht lesen. Es ist deshalb wichtig, dass Sie in den Ferien auch in ihr Web-Mail-Konto einsteigen können (Passwörter merken).

# Fensterbereiche vom Windows Live Mail Programm

Menü-Band

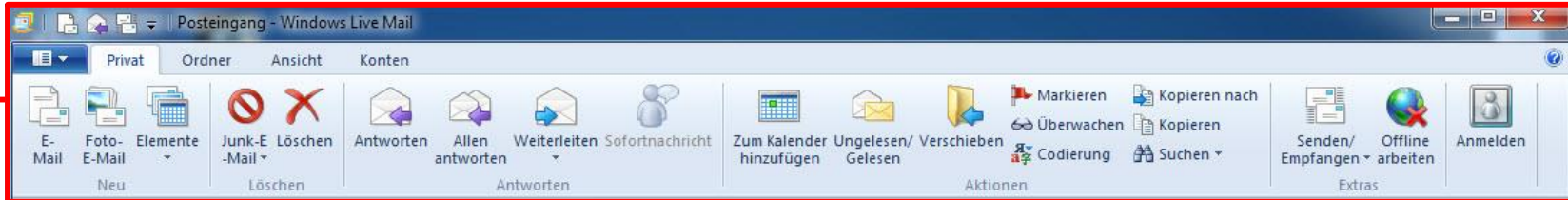

Mail-Ordner (Postfächer)

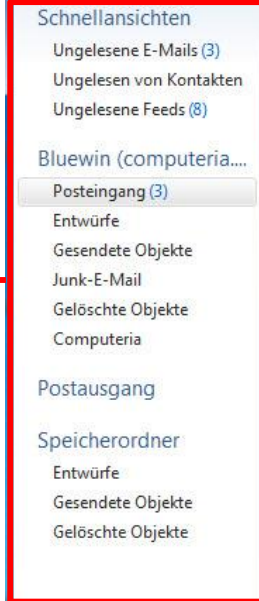

Unterprogramme von Live Mail

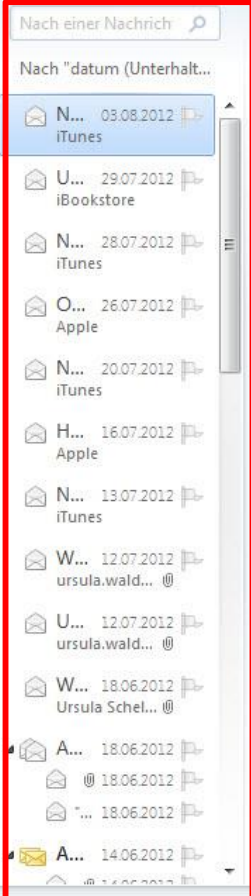
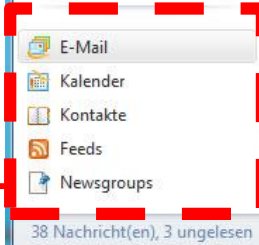

Kurz-Infos der Mails

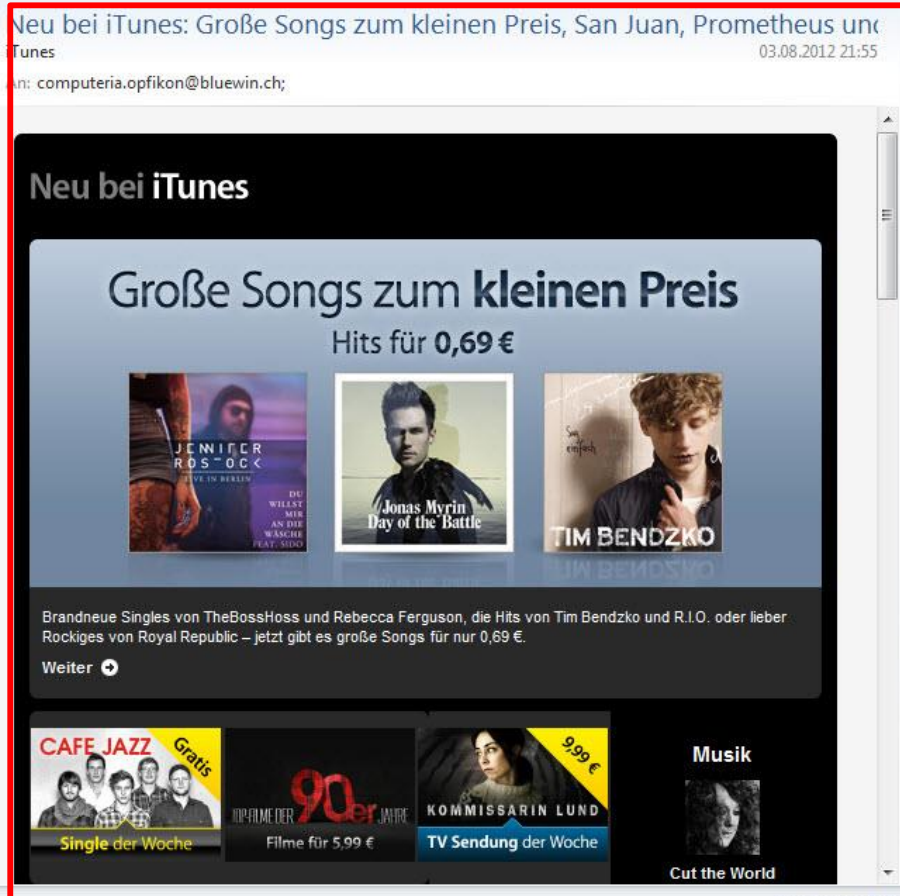

Detail-Inhalt der Mails

Kalender

# Startknopf-> Optionen -> E-Mail Konten

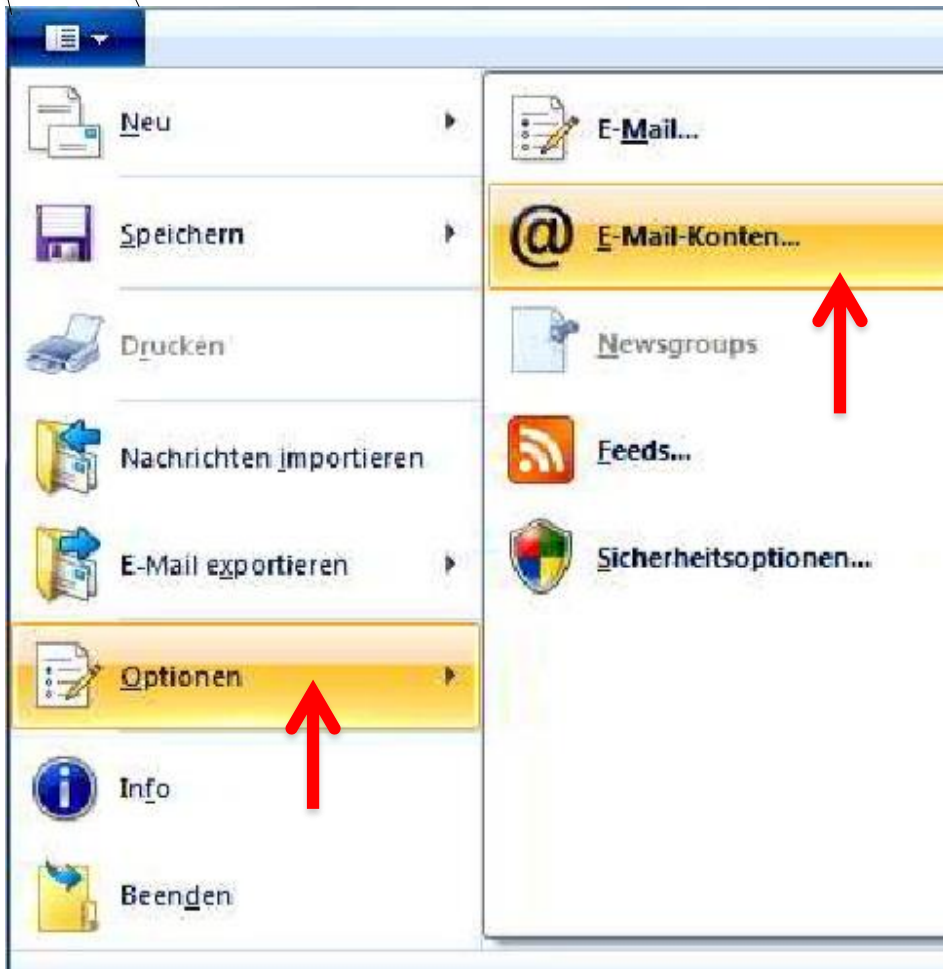

Hat bei der Installation etwas nicht geklappt, z.B. keine Mails wurden vom Server abgerufen, kann man die Einstellungen unter „Eigenschaften“ ändern.

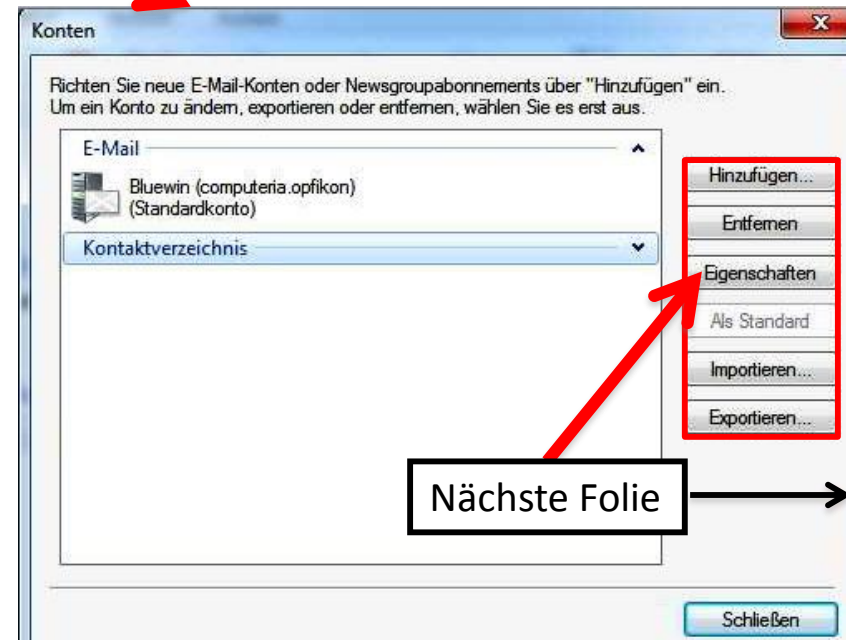

# Start -> Optionen -> E-Mail Konten -> Eigenschaften

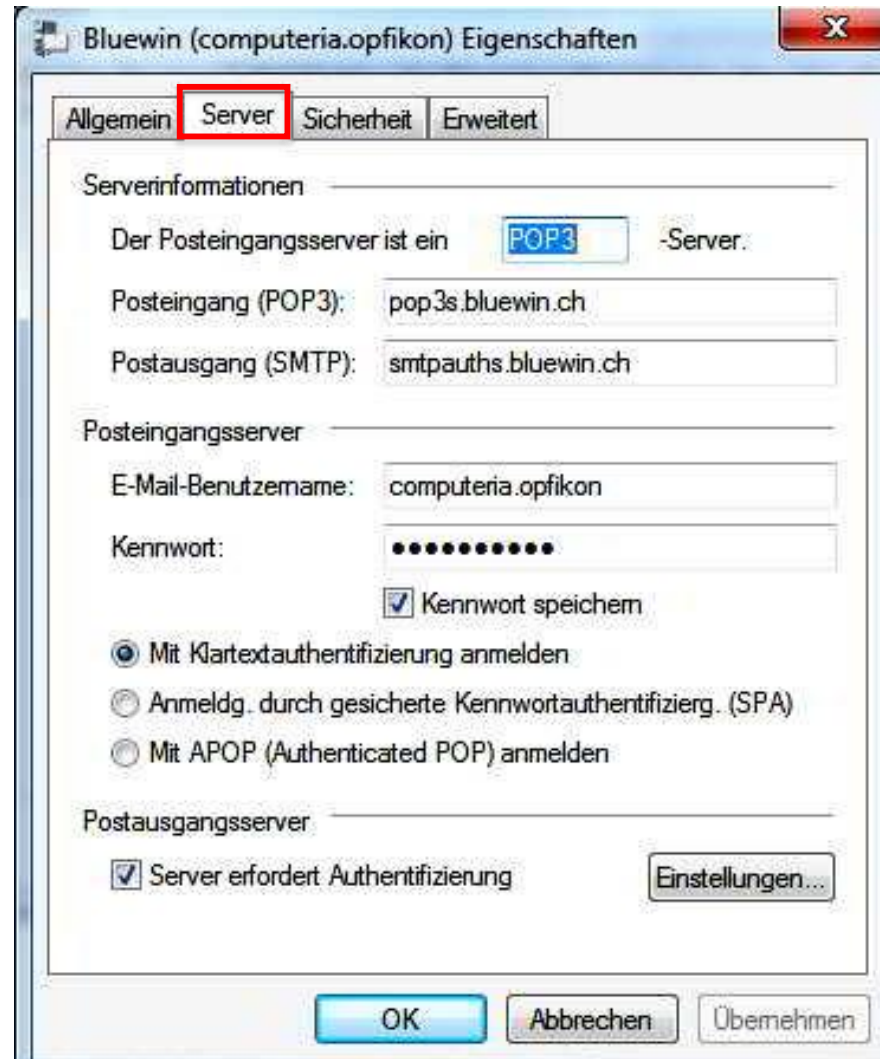
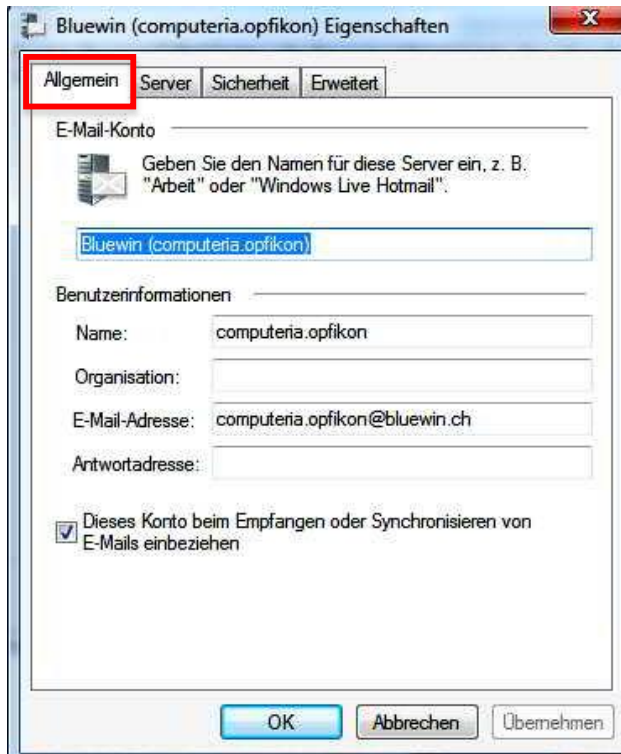

# Start -> Optionen -> E-Mail Konten -> Eigenschaften -> Erweitert

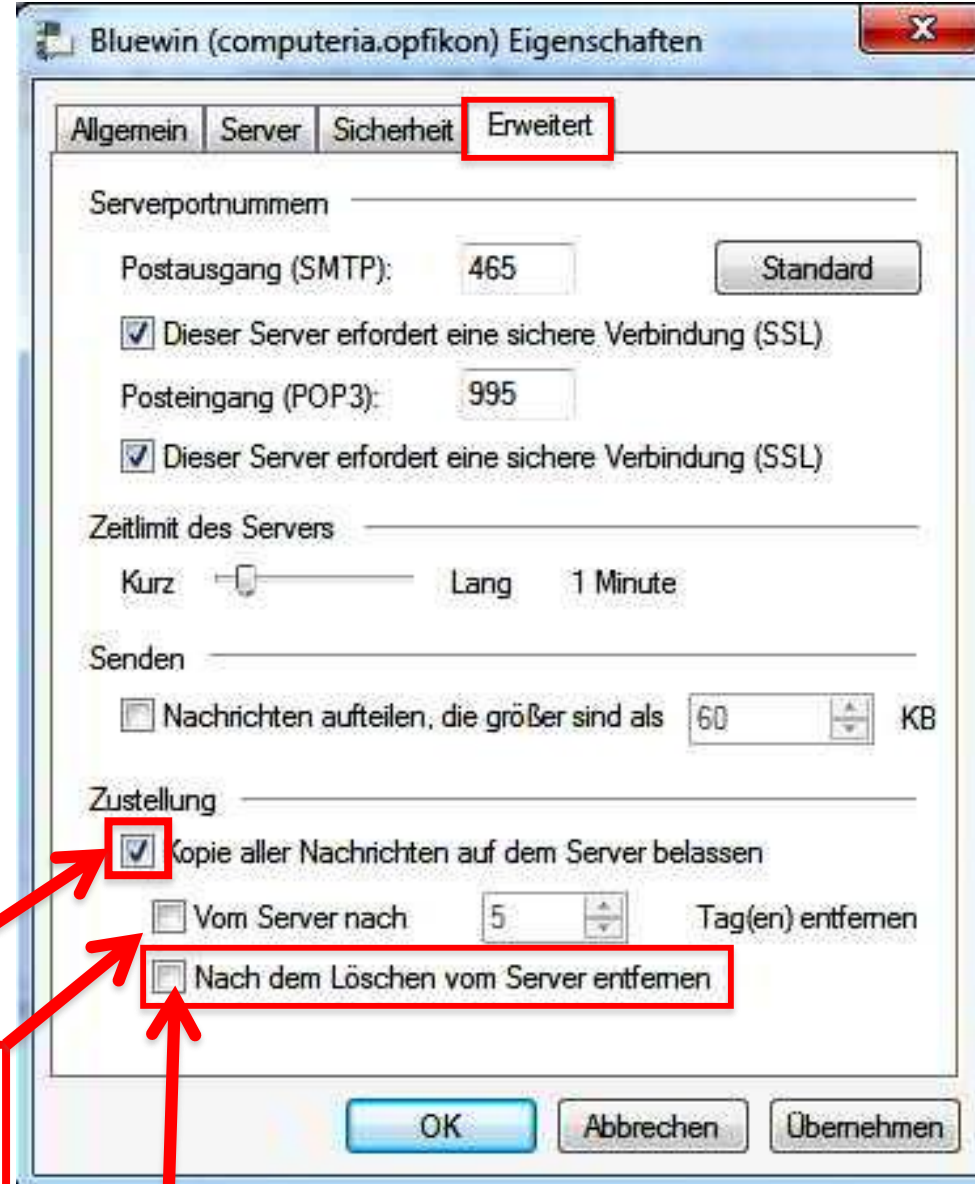
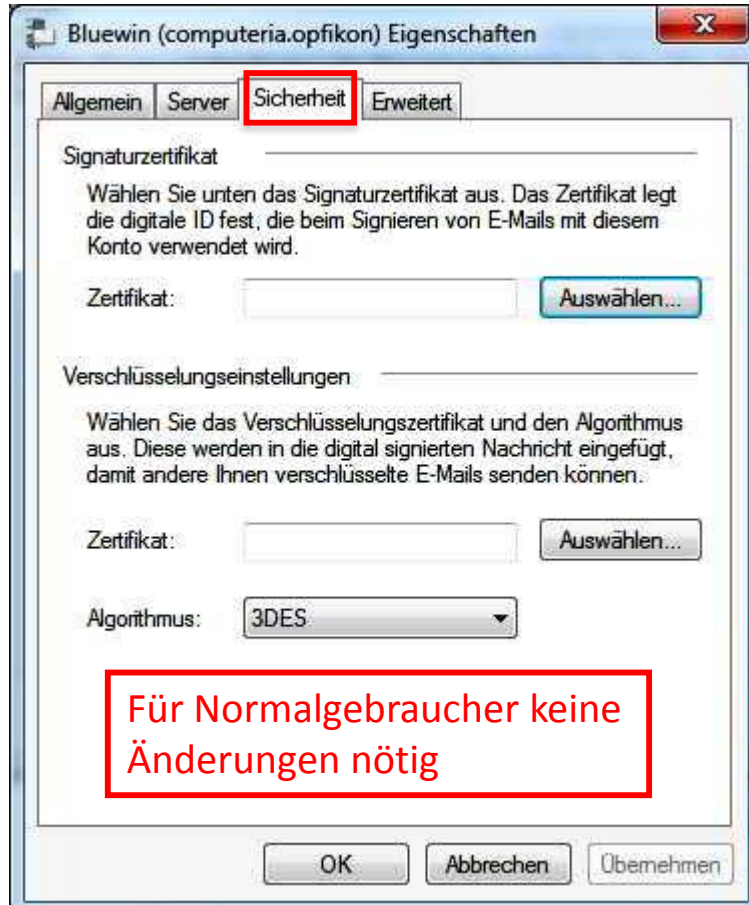

Als „Backup“ belasse die Mails auf dem Server

Der Speicherplatz auf dem Server ist heute recht gross. Abwählen der Zeitbeschränkung oder wähle eine lange Zeit.

Eine Frage wie „vertrauenswürdig“ die Mails sind

# Startknopf-> Optionen -> „E-Mail“

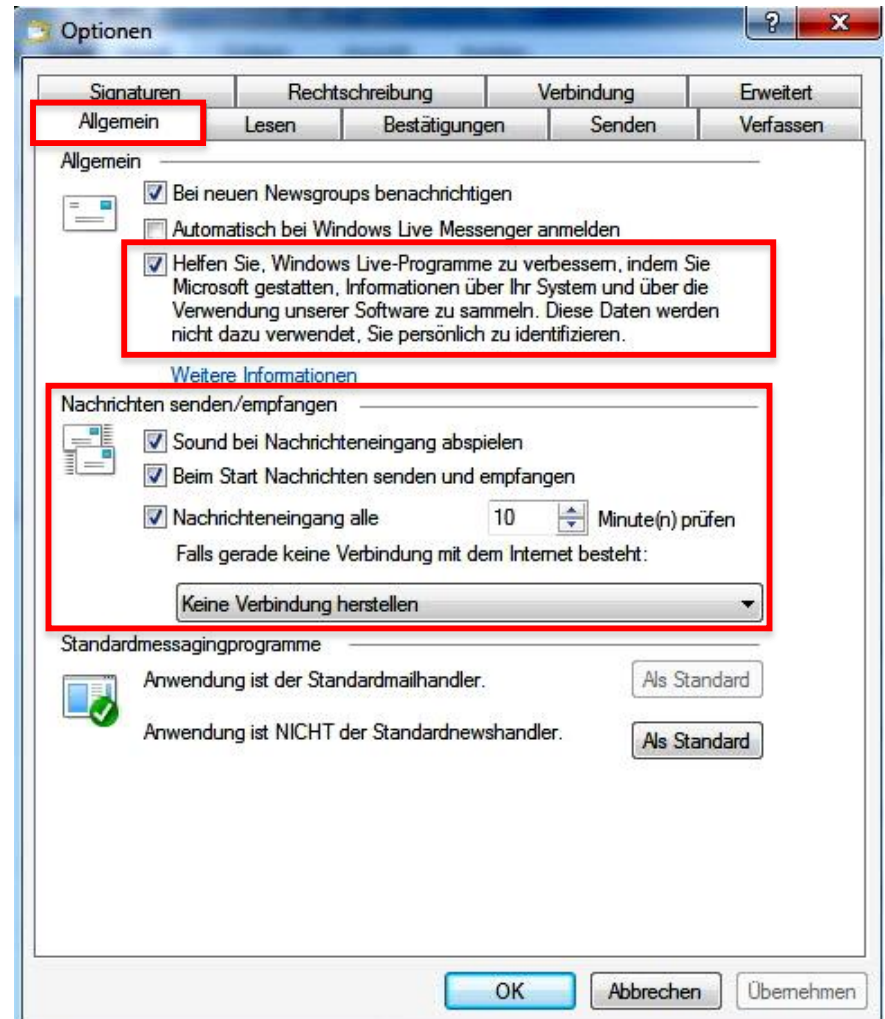
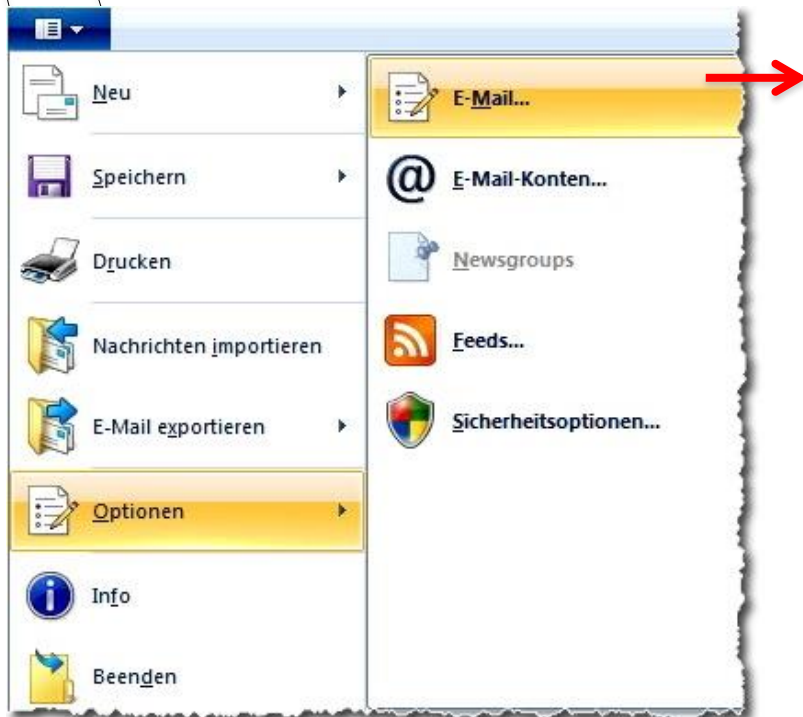

# Startknopf-> Optionen -> „E-Mail“

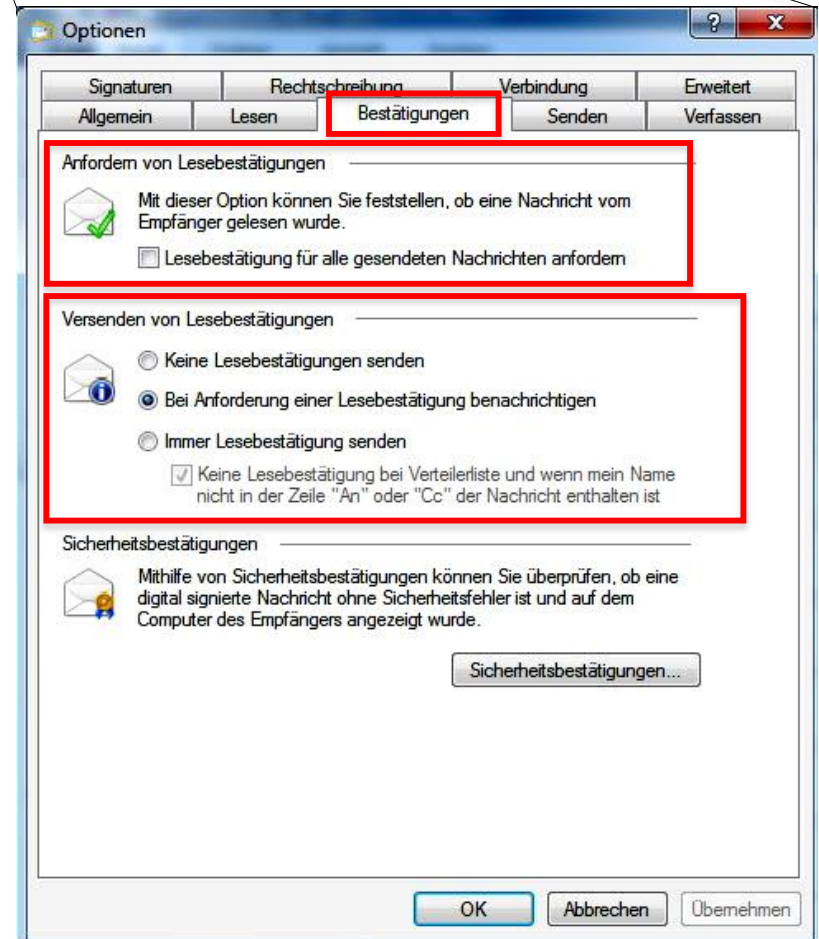
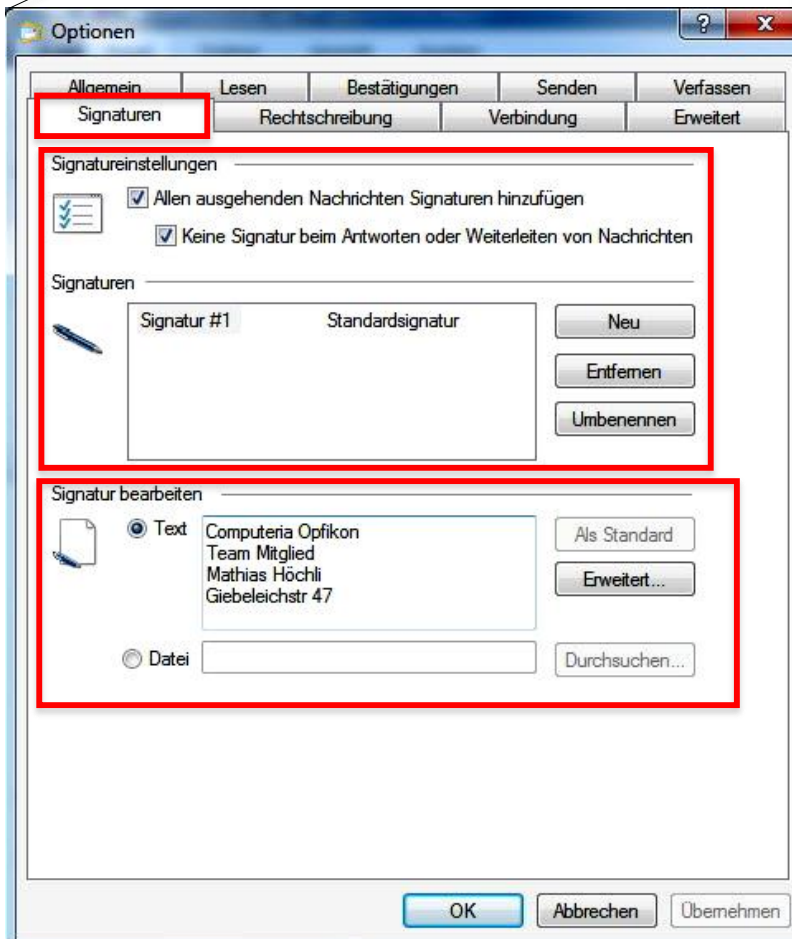
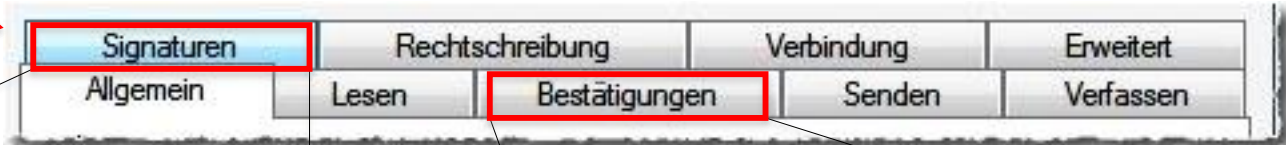
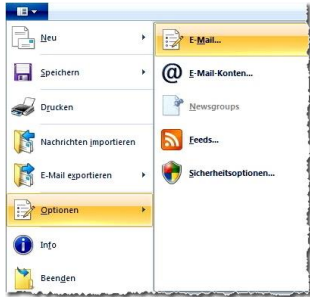

# Startknopf -> Eine neue E-Mail schreiben

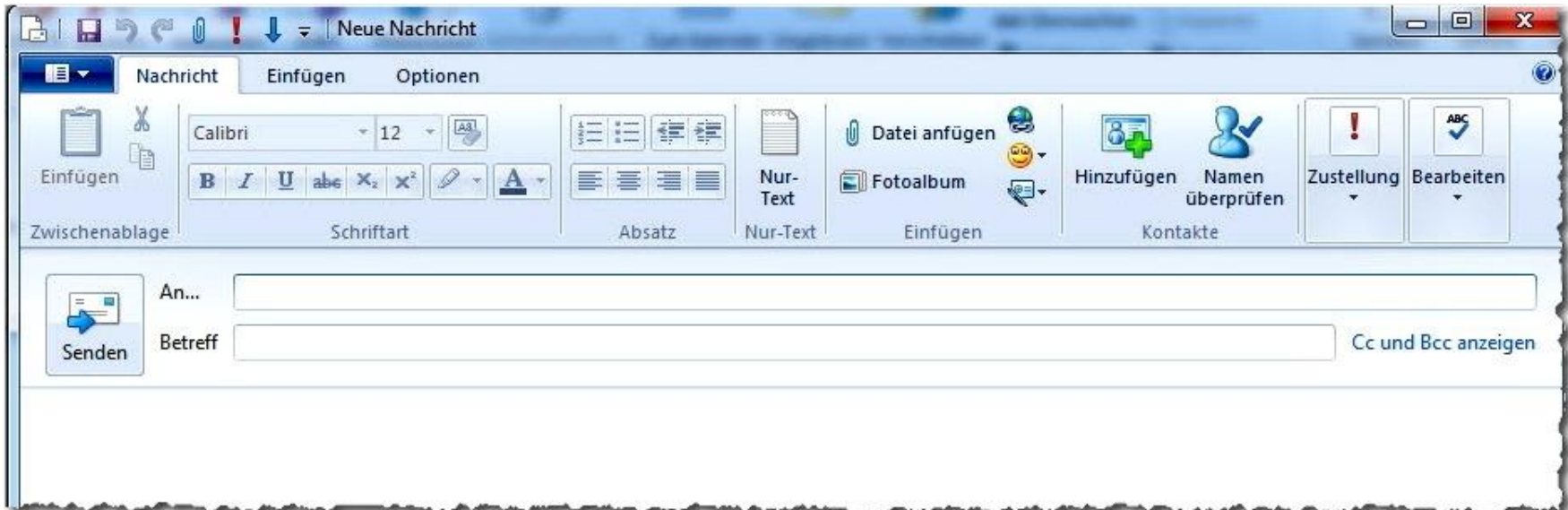
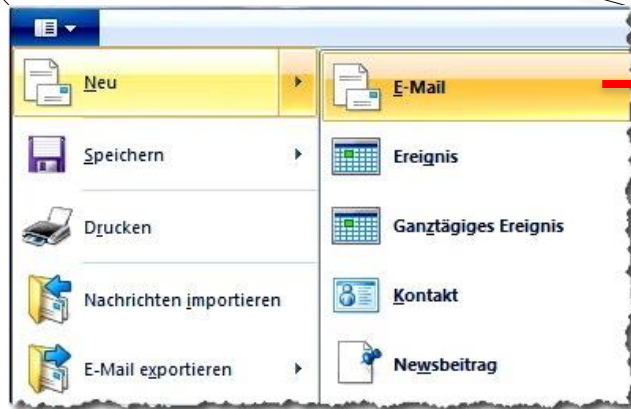
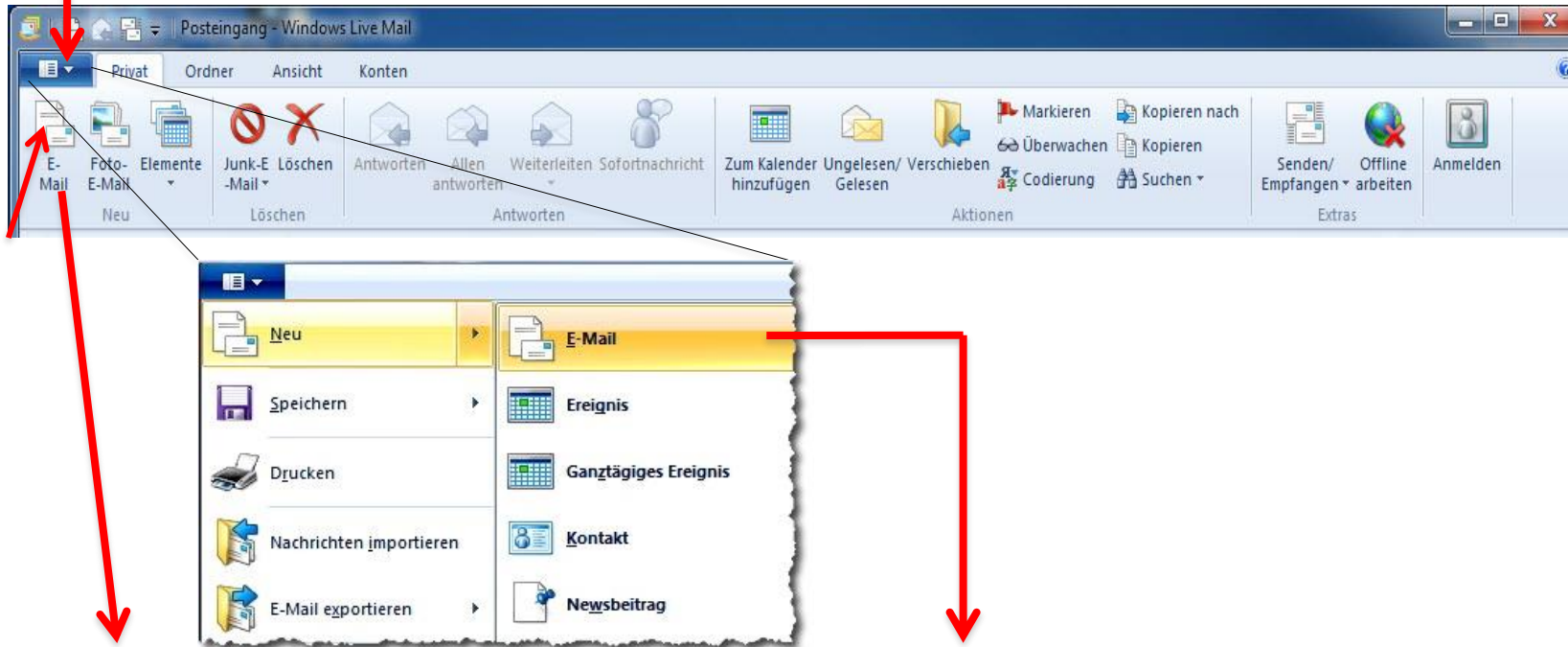

# Ein neues Ereignis (Terminkalender oder Tagebuch)

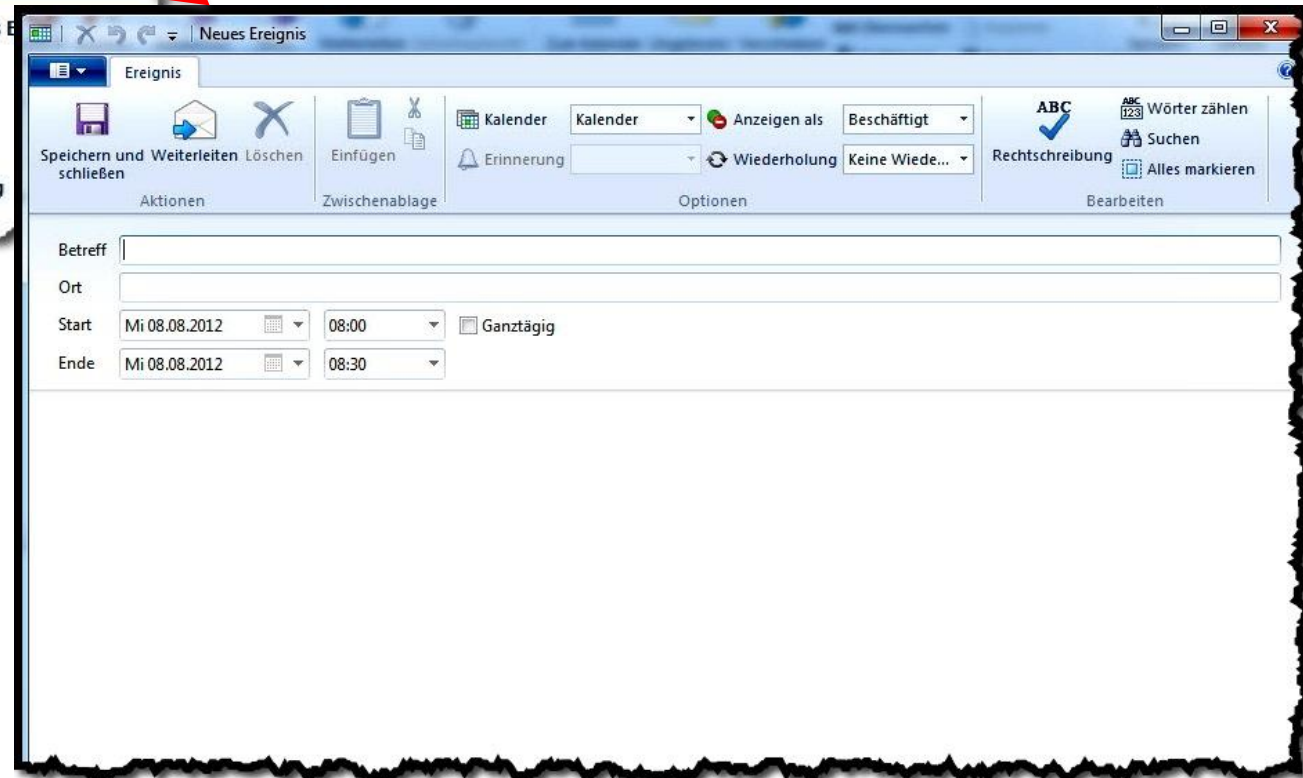
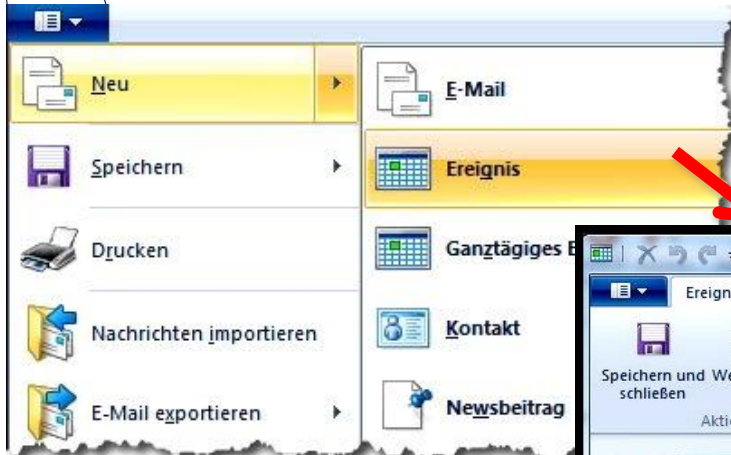

# Ein neuer Kontakt (Adressbuch)

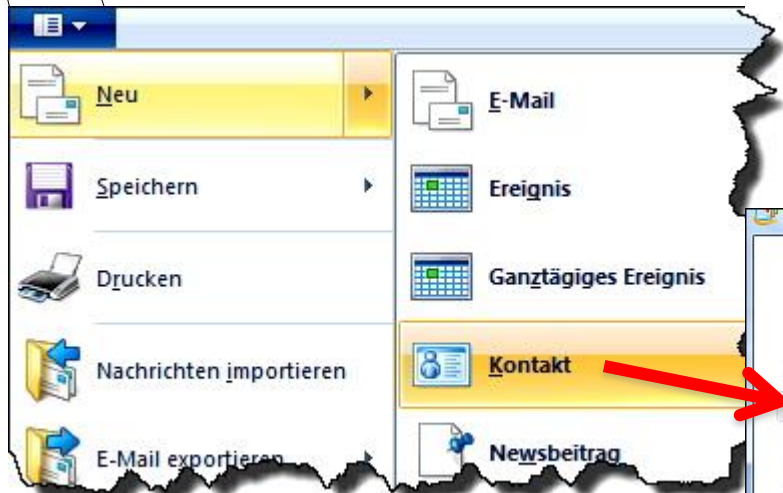

Vorname:	<input type="text"/>	Nachname:	<input type="text"/>
Spitzname:	<input type="text"/>		
Telefon (privat):	<input type="text"/>	Primäre E-Mail-Adresse:	<input type="text" value="Privat"/>
Telefon geschäftlich:	<input type="text"/>	E-Mail (privat):	<input type="text"/>
Mobiltelefon:	<input type="text"/>	E-Mail (geschäftlich):	<input type="text"/>
Andere Telefonnummer:	<input type="text"/>	Weitere E-Mail-Adresse:	<input type="text"/>

# Der Start- und Beendenknopf im „Live Mail“ Programm

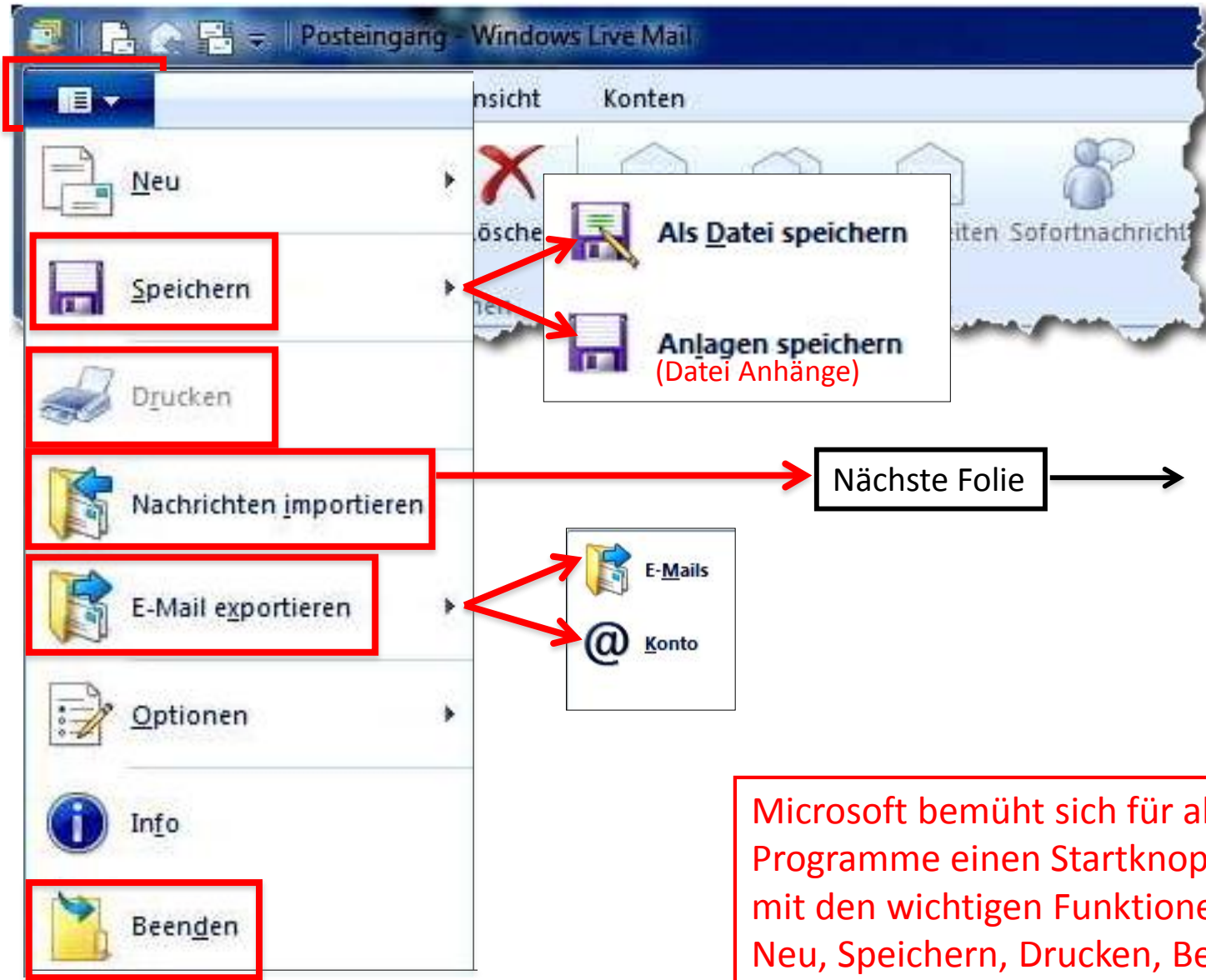

# Startknopf -> Nachrichten Importieren z.B. Mails aus Vorgänger-Programmen „Outlook Express 6“, „Windows Mail“

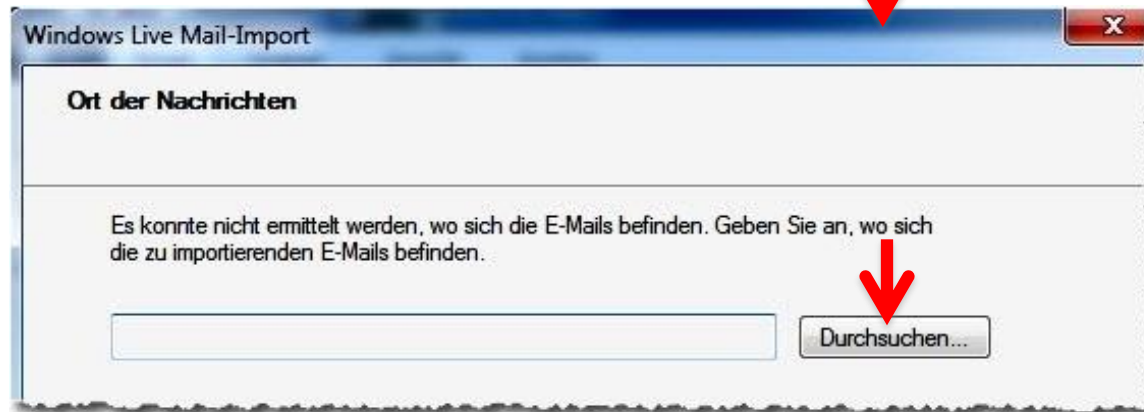
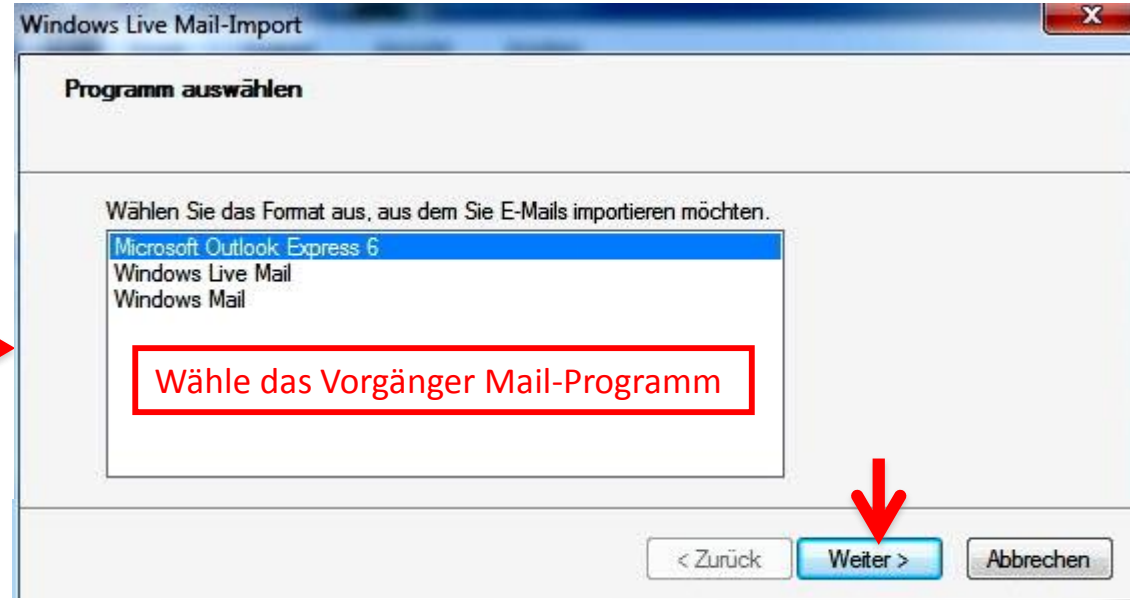
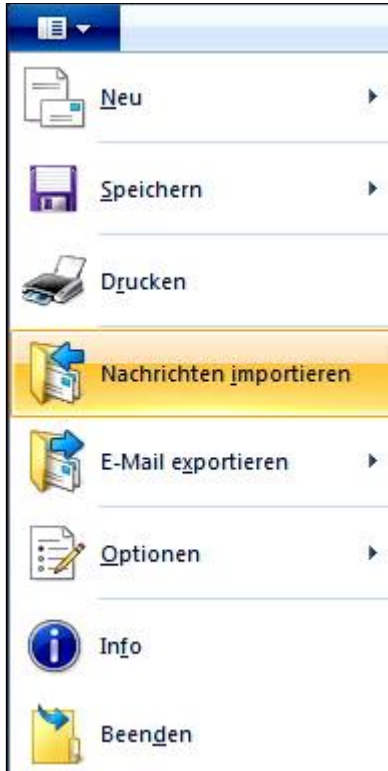

Nächste Folie

# Startknopf -> Nachrichten Importieren z.B. Mails aus Vorgänger-Programmen „Outlook Express 6“, „Windows Mail“

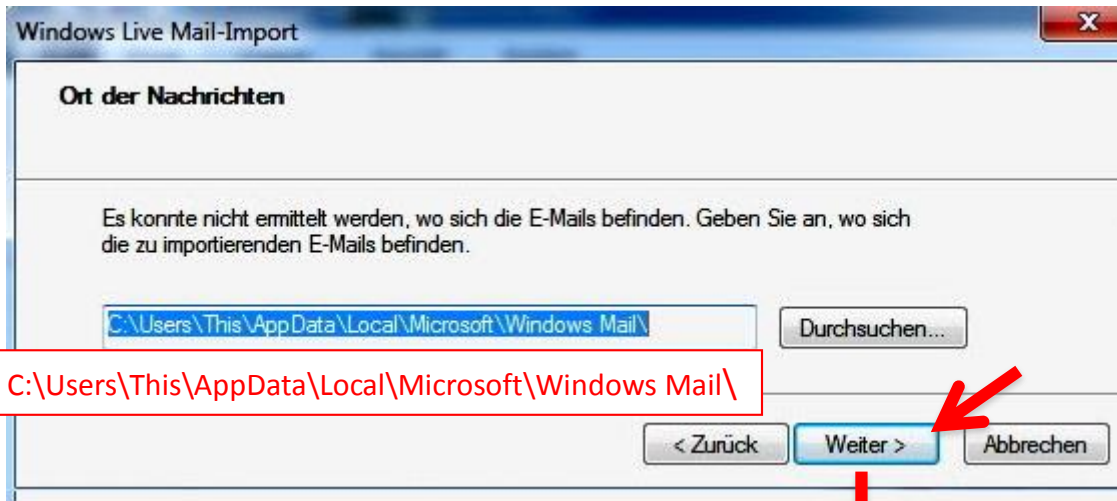

Beim Durchsuchen fand das Programm einen Ordner „Windows Mail“

C:\Users\This\AppData\Local\Microsoft\Windows Mail\

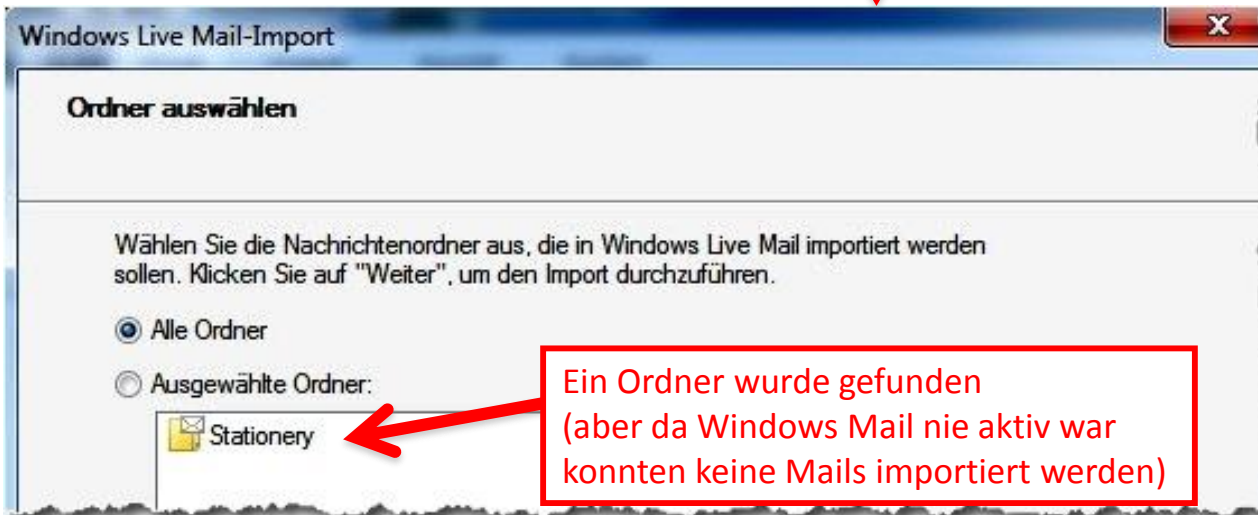

Ein Ordner wurde gefunden (aber da Windows Mail nie aktiv war konnten keine Mails importiert werden)

# Organisation der Ordner (Postfächer)

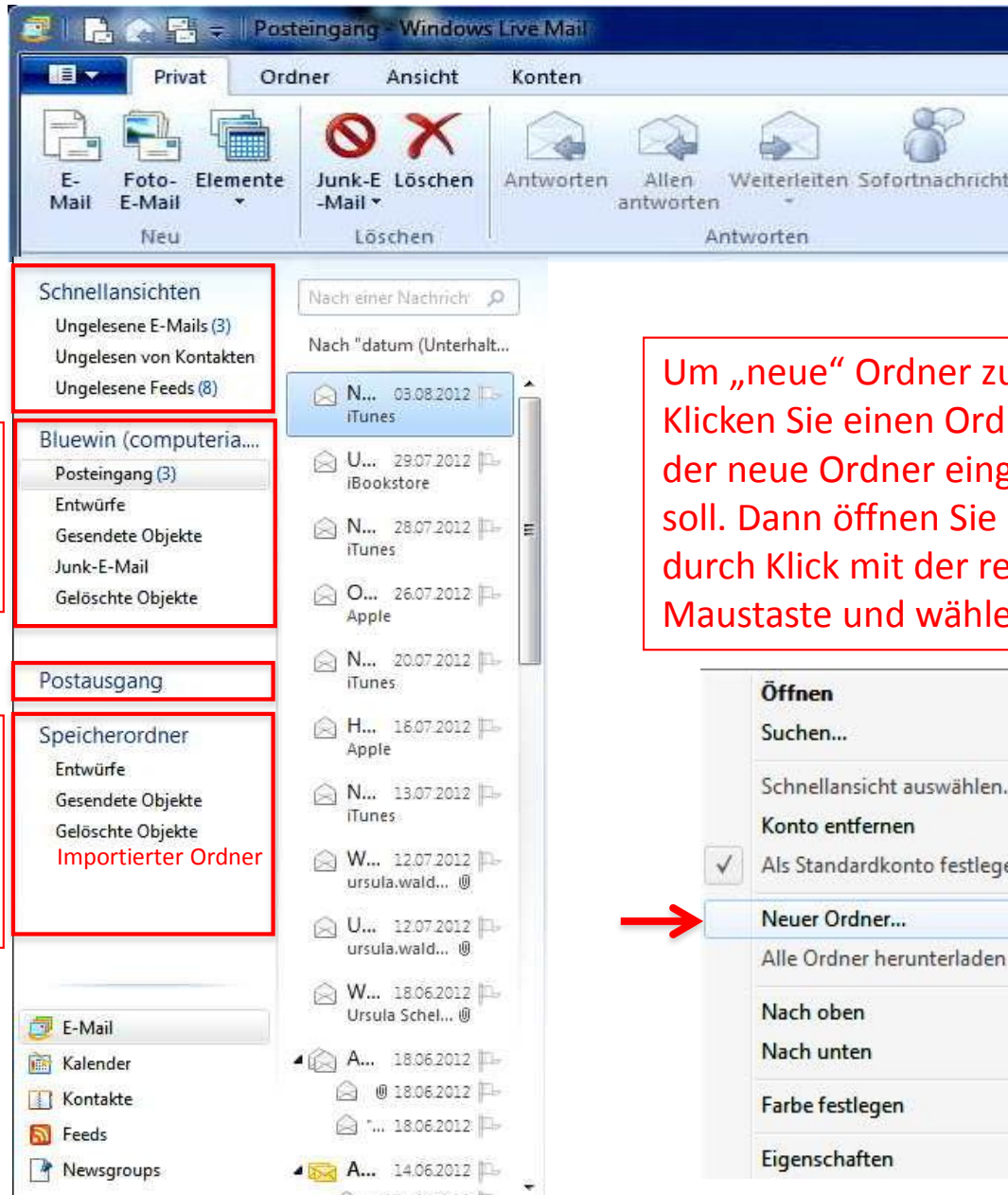

Die für das Konto Computeria wichtigen Ordner (Postfächer)

Unter dem „Speicherordner“ erscheinen die importierten Ordner.

Um „neue“ Ordner zu erstellen  
Klicken Sie einen Ordner an, in dem der neue Ordner eingefügt werden soll. Dann öffnen Sie das Menüfenster durch Klick mit der rechten Maustaste und wählen „Neuer Ordner“

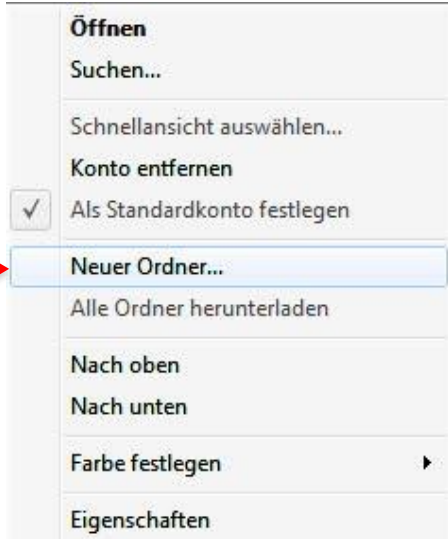

Nächste Folie

# Neue Ordner (Postfächer) erstellen

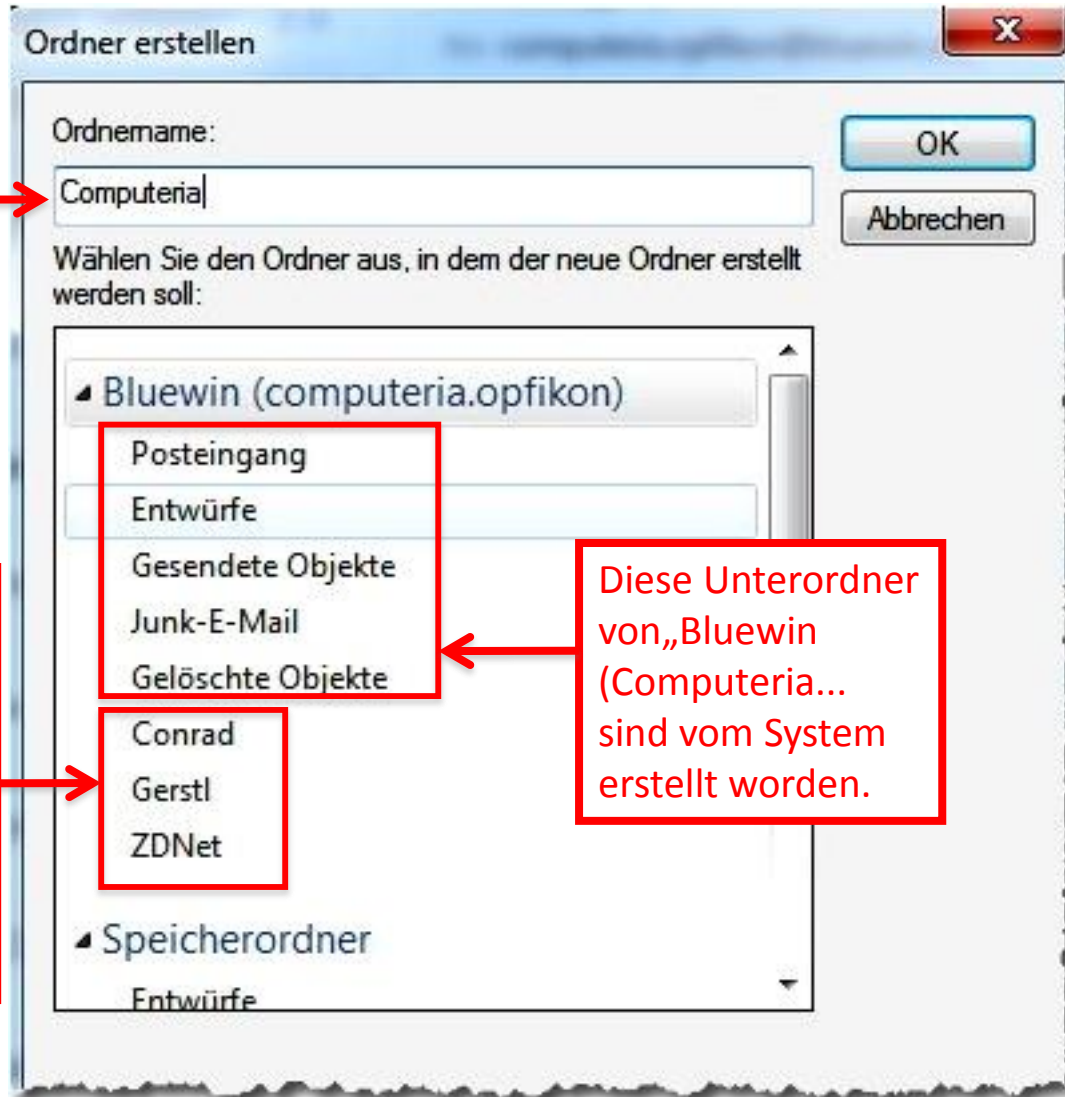

Neu dazu soll ein Unterordner Computeria erstellt werden.

Die Unterordner Conrad, Gerstl und ZDNet wurden als Unterordner von „Bluewin (Computeria...“ von mir erstellt.

Diese Unterordner von „Bluewin (Computeria...“ sind vom System erstellt worden.

# E-Mails in den Postfächern suchen und oder sortieren

Nächste Folie →

Beginne mit dem Schreiben eines Suchbegriffes. Die Suche nach Mails beginnt sofort und je mehr Buchstaben gesetzt sind, umso kleiner wird die Auswahl der gefundenen Mails im gewählten Ordner.

Ein neues Fenster erscheint mit der Frage, ob man die Suche in allen Ordnern starten soll.

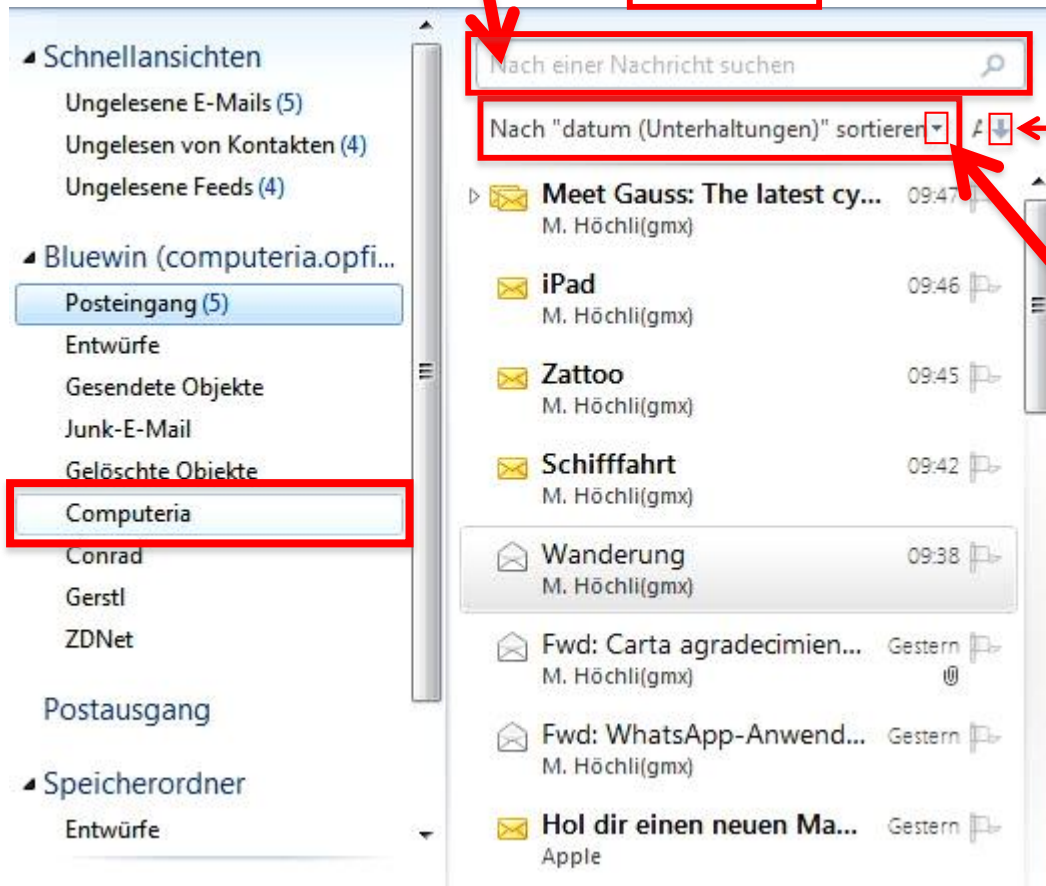

Suchfeld

A->Z  
Z->A

Sortierfeld

Klick in das Dreieck öffnet das Fenster mit einer Anzahl von Sortiermöglichkeiten der Mails.

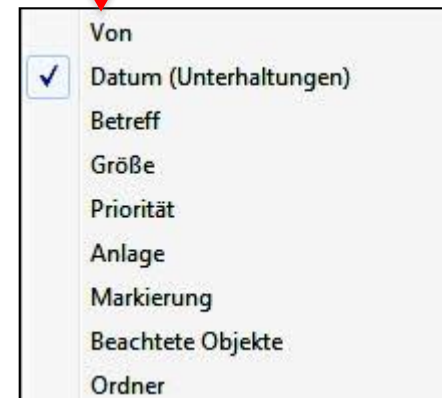

# Erweitertes Suchen von E-Mails

Im Posteingang von Bluewin (Computeria..) suche den Begriff „Wanderung“

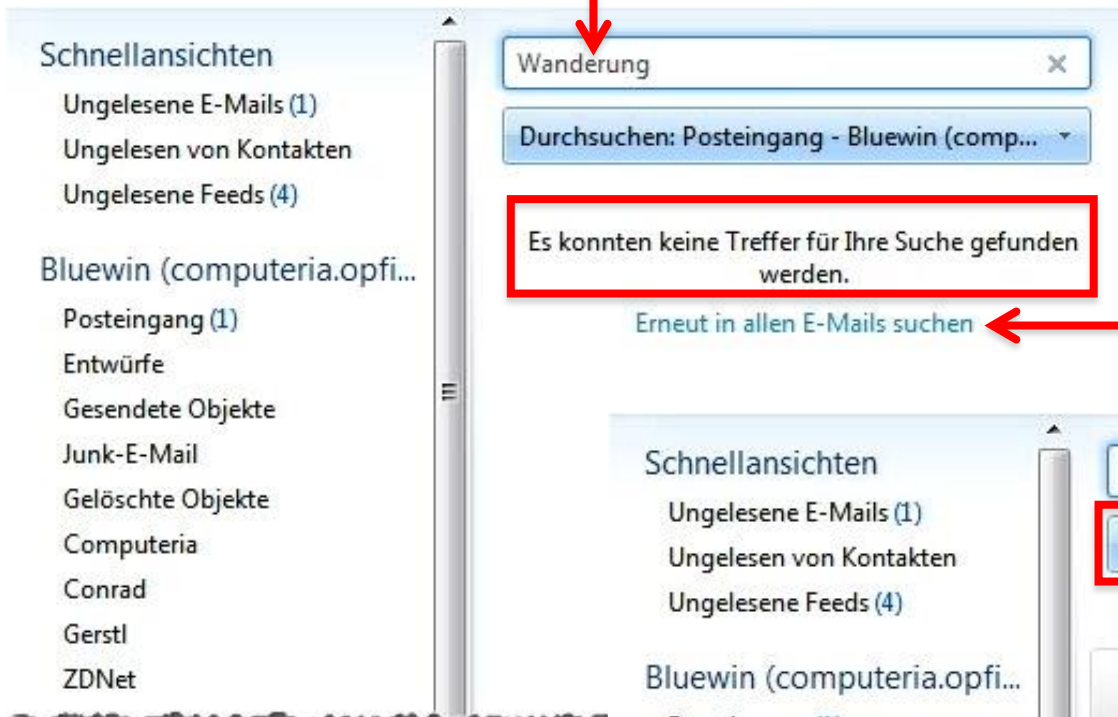

Klicken Sie in „Erneut in allen E-Mails suchen“, um die Suche in allen Ordnern fort zu setzen.

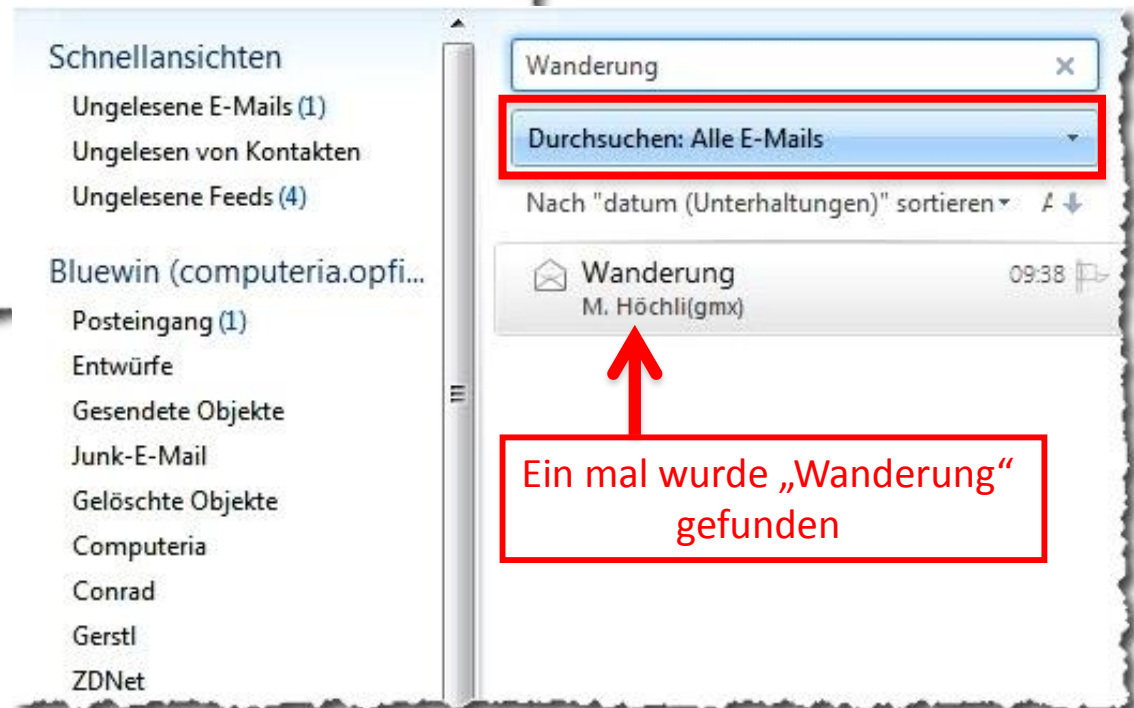

# Absender Adressen von Mails zu den Kontakten addieren

Nach einer Nachricht suchen

Nach "datum (Unterhaltungen)" sortieren

Neu bei iTunes: Bakku... 13.07.2012 iTunes

WG: Undelivered Mail ... 12.07.2012 ursula.walder@opfikon.ch

**UWCOMP-Ferienmeld... 12.07.2012 ursula.walder@opfikon.ch**

WG: Bitte die Beilage a... 18.06.2012 Ursula Schellenberg

**UWCOMP-Ferienmeldung.doc**  
ursula.walder@opfikon.ch (ursula.walder@... [Kontakt hinzufügen](#) 12.07.2012 12:08

An: computeria.opfikon@bluewin.ch;

UWCOMP-Ferienmeldung.doc

<<UWCOMP-Ferienmeldung.doc>> Ferienmeldung

**Klicken Sie im Kopf des Mails auf den Text „Kontakt hinzufügen“**

**Kontakt hinzufügen**

Schnell hinzufügen

Kontakt

Privat

Geschäftlich

Instant Messenger

Notizen

IDs

Vorname:

Nachname:

E-Mail (privat):

Telefon (privat):

Firma:

**Wenn gewünscht, ergänzen Sie die Informationen.**

**Klick**

# Übertrage e-Mail Adresse zur Kontaktliste von „Live Mail“

Mit der Übertragung des neuen Kontaktes öffnet sich die „Kontakt Oberfläche“ von „Live Mail“

# Adresse in der Kontaktliste vervollständigen

The bottom window, titled "Kontakt bearbeiten: Walder Ursula", shows a contact profile for "Walder Ursula". The sidebar has options: "Zusammenfassung", "Kontakt", "Privat", "Geschäftlich", "Instant Messenger", "Notizen", and "IDs". The "Privat" option is highlighted with a red box. The main area contains form fields for "Straße:", "Postleitzahl:", "Ort:", "Land/Region:", "Bundesland/Kant.:", "Telefon (privat):", "Fax (privat):", "E-Mail (privat):" (ursula.walder@opfikon.ch), "Persönliche Website:", "Geburtstag:", "Partner:", and "Jahrestag:". At the bottom right, there are "Speichern" and "Abbrechen" buttons, with a red arrow pointing to the "Speichern" button.

„Privat“ anwählen  
um die Kontaktinfos  
zu vervollständigen

# Menü: Elemente -> Ereignis

Aus erhaltenen E-Mails können direkt wichtige Termine in den Kalender übertragen werden

Das Fenster „Neues Ereignis“ öffnet sich und ist bereit für Einträge in den Kalender

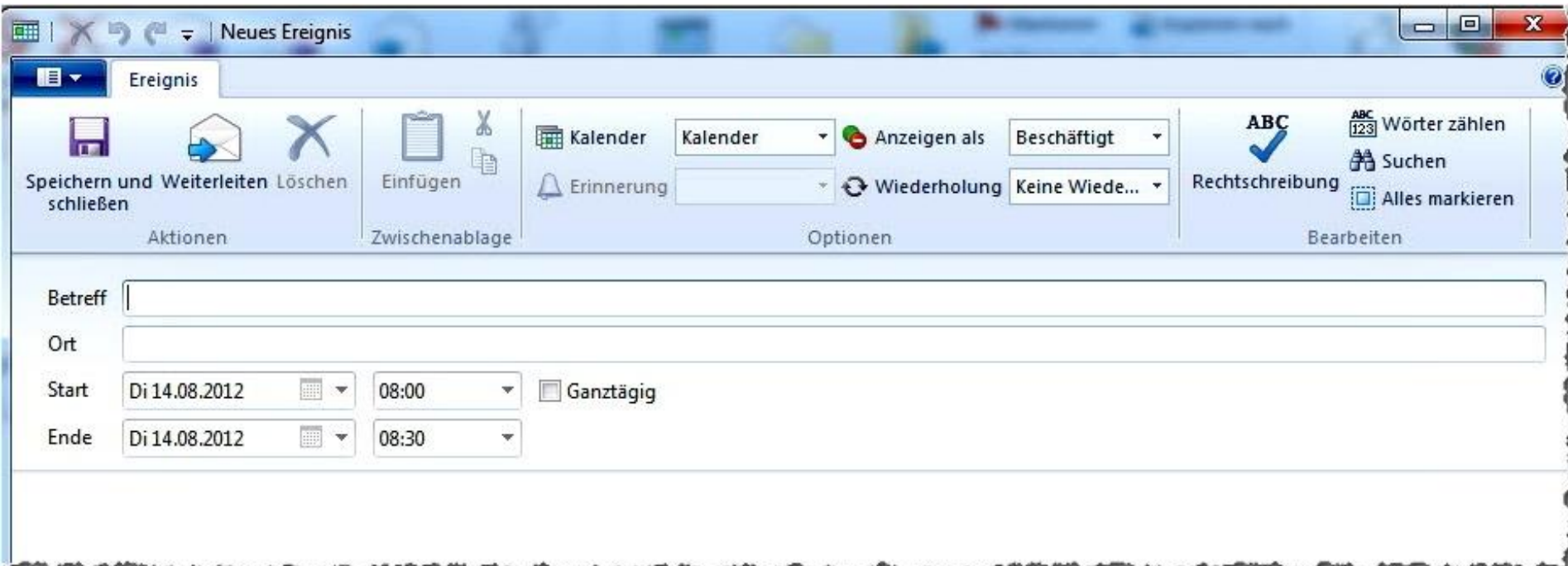

# Neue Elemente: Ereignis (Kalendereinträge)

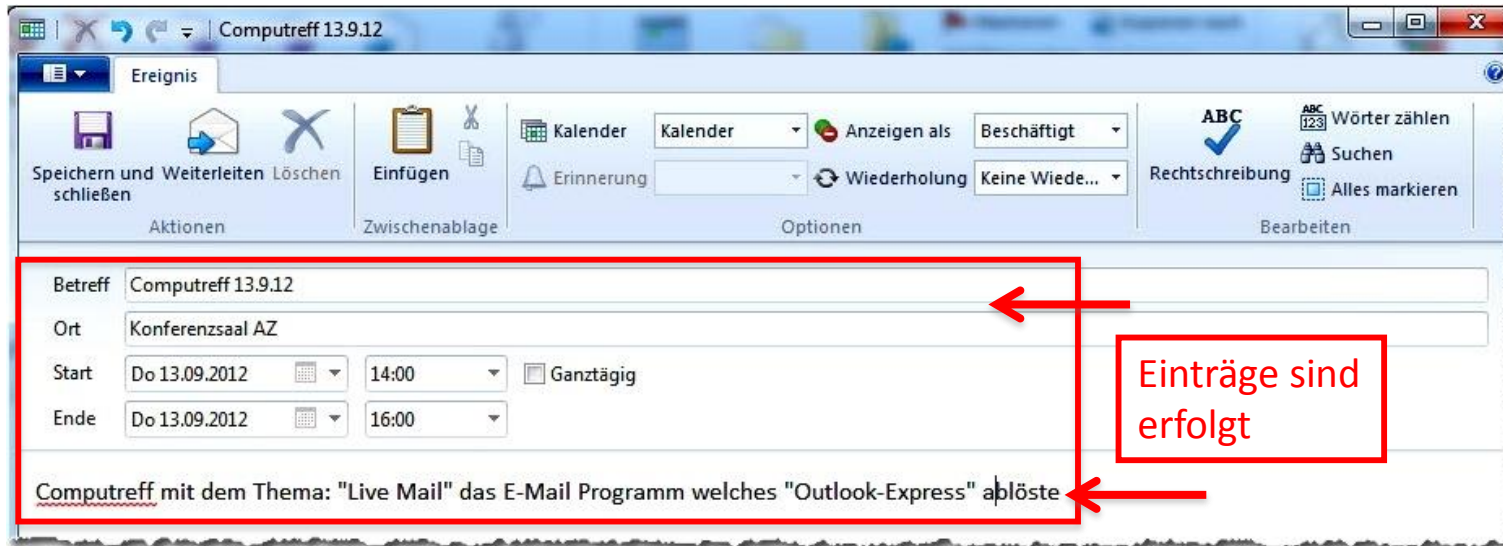

Rechts oben im Startfenster sind die Kalendereinträge aufgeführt. Zum Zeitpunkt 6. August und in der Zukunft ist kein Vermerk eingetragen

# Menü: Elemente -> Kontakt

Aus erhaltenen E-Mails können die E-Mail Adressen ebenfalls direkt den Kontakten zugeführt werden.

Das Fenster „Neue Kontakte“ öffnet sich und ist bereit für neue Einträge.

# Eine neue E-Mail schreiben

- Menü-Band zugehörig zum Menü „Nachricht“**: Points to the ribbon tabs 'Nachricht', 'Einfügen', and 'Optionen'.
- Schnellkasten**: Points to the 'Neue Nachricht' button in the top toolbar.
- Menüleiste**: Points to the 'Nachricht' menu item in the ribbon.
- Bereich des zu schreibenden Mails**: Points to the 'An...', 'Betreff', and 'Senden' fields.

The interface includes a ribbon with 'Nachricht', 'Einfügen', and 'Optionen' tabs. The 'Nachricht' tab is active, showing options like 'E-Mail', 'Ereignis', 'Ganztägiges Ereignis', 'Kontakt', and 'Newsbeitrag'. The 'Einfügen' tab shows options like 'Datei anfügen', 'Fotoalbum', 'Hinzufügen', and 'Namen überprüfen'. The 'Optionen' tab shows options like 'Zustellung' and 'Bearbeiten'. The 'An...' and 'Betreff' fields are highlighted in red, along with the 'Senden' button.

# E-Mail Schreiben

Das vollständig ausgezogene Menüband ist geeignet für breite Bildschirme. Wird das Fenster von rechts verkleinert entstehen Wahltasten mit Untermenüs, geeignet für kleine Bildschirme.

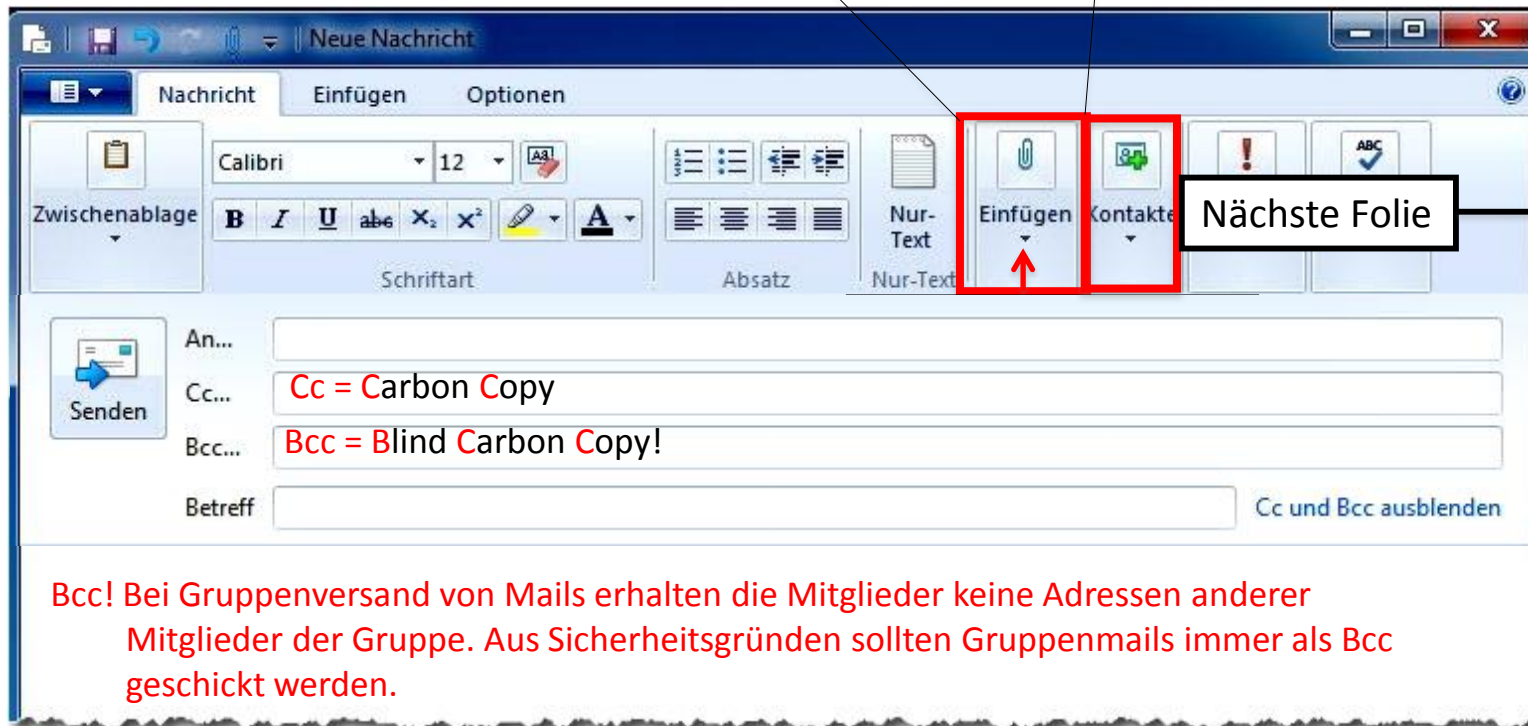

Bcc! Bei Gruppenversand von Mails erhalten die Mitglieder keine Adressen anderer Mitglieder der Gruppe. Aus Sicherheitsgründen sollten Gruppenmails immer als Bcc geschickt werden.

# Kontakte

E-Mail-Adresse aus Ihrer Kontaktliste hinzufügen

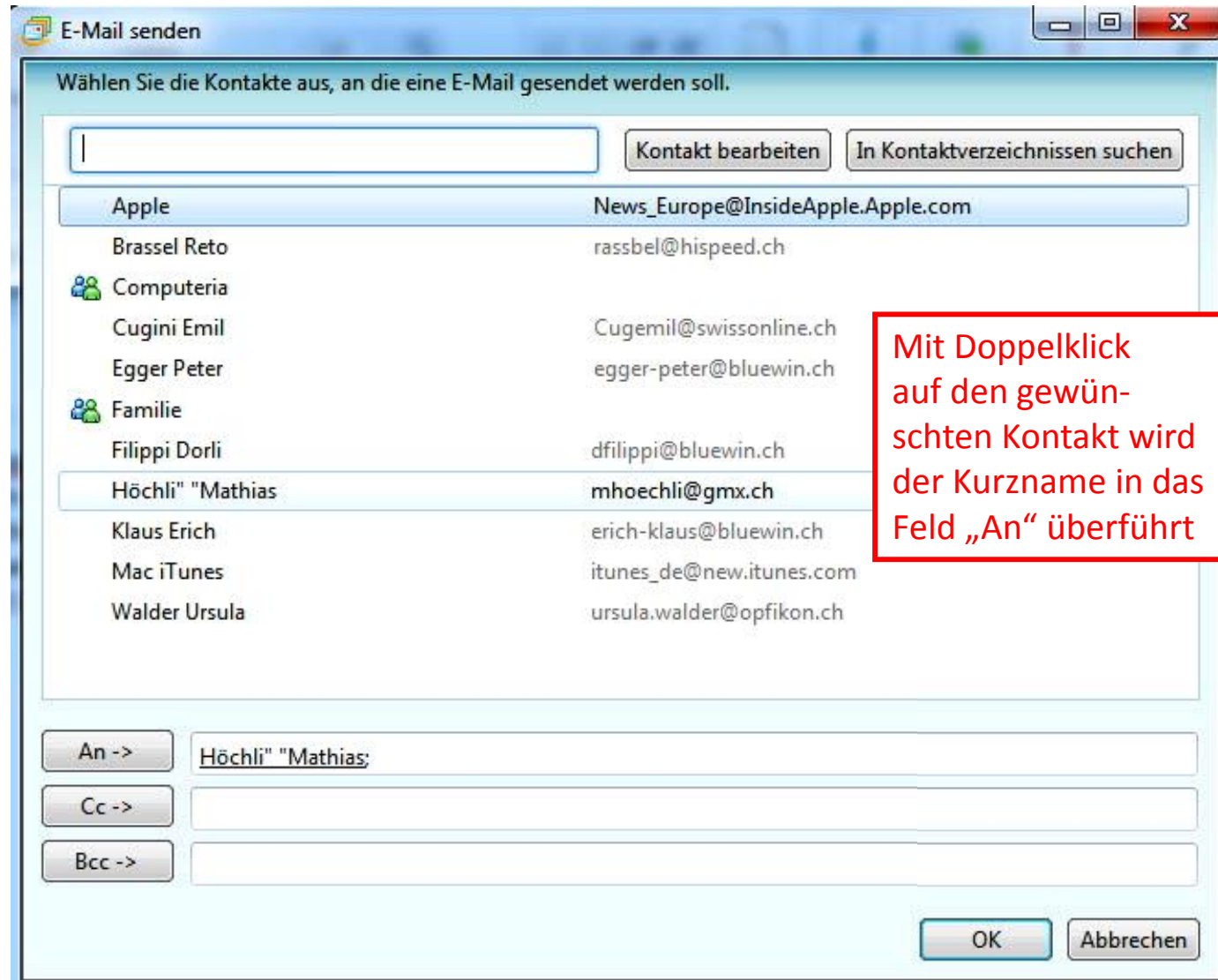

# Was man alles in ein Mail „einfügen“ kann

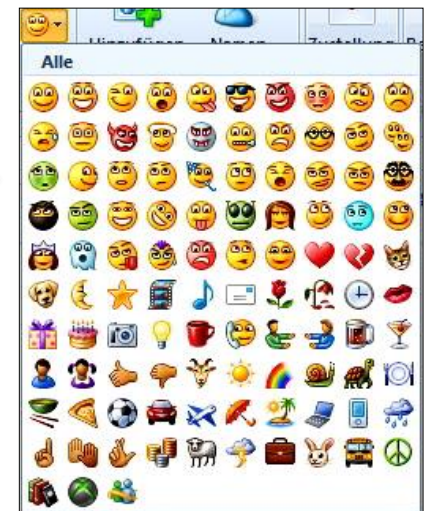
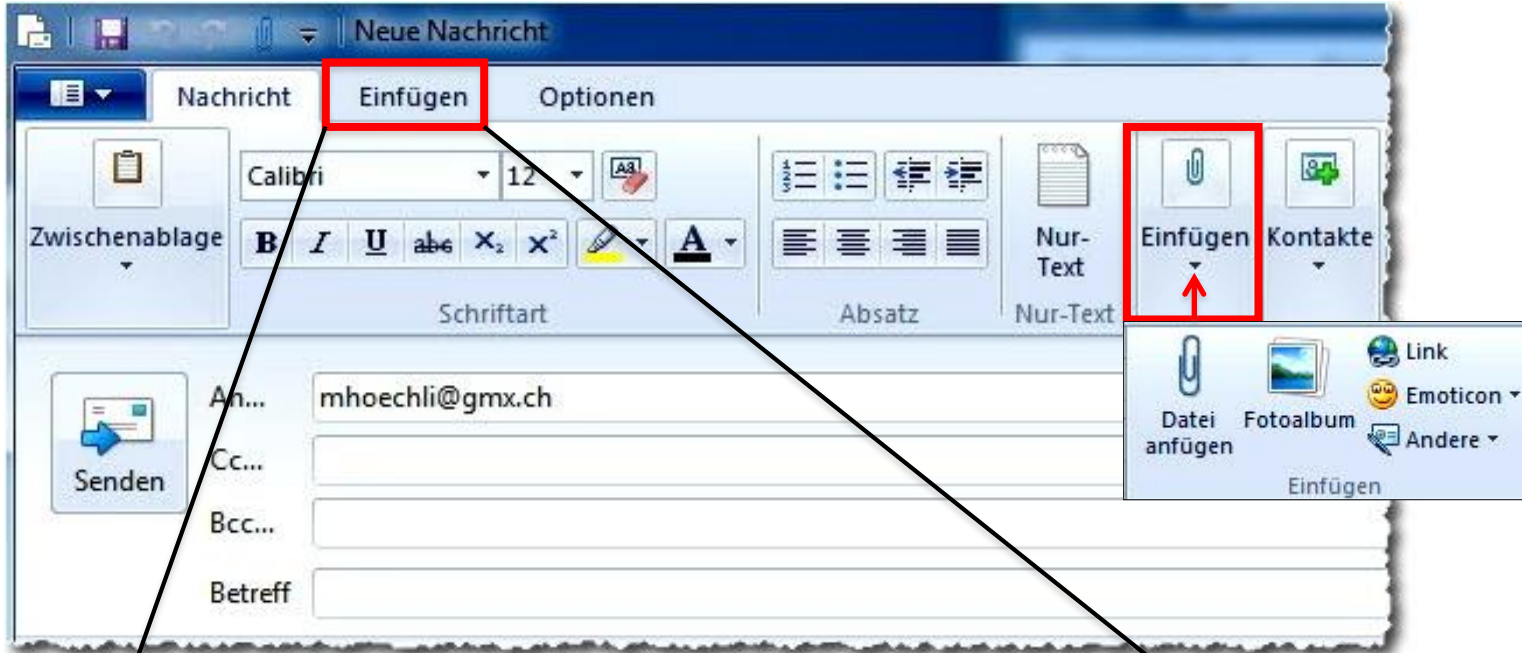

Der Klick auf „Einzelnes Foto“  
öffnet die Bibliothek „Bilder“

Nächste Folie →

# Ein Foto einfügen

Liebe Compu-Treff-Teilnehmer,

Hier senden wir Euch das Programm für unsern nächsten Treff vom

**Donnerstag, 13. September, um 14 Uhr**

Wir freuen uns auf diesen Nachmittag

Computeria Opfikon  
Team Mitglied  
Mathias Höchli  
Giebeleichstr 47  
8152 Glattbrugg

# Eine Bilddatei oder ein Textdokument an das Mail „anfügen“

Durch Klick in das Feld der Büroklammer öffnet sich der Explorer und man kann die gewünschte Datei auswählen. Sie wird unter dem Betreff angezeigt.

Vorsicht: Die Datei darf oft nicht grösser als 1-10 MB sein.

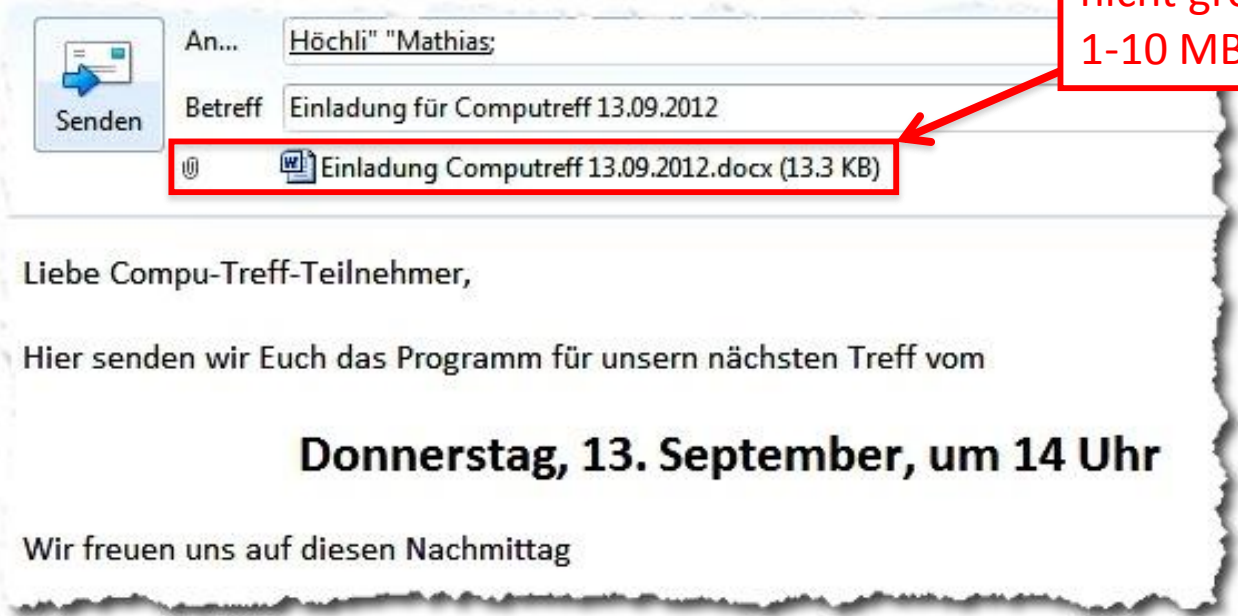

## 2. Teil

Installation von „Windows Live Mail“.

Steht ein Computer-Wechsel bevor, so möchte man die Mails, Kontakte und den Terminkalender übertragen.

„Live Essentials“ umbenannt und in den Funktionen geändert unter Windows 8

Service	Windows 8	Windows Phone	Web/HTML 5 (live.com)	API (dev. live.com)	Earlier Versions
Account	Microsoft account	Microsoft account	Account.live.com	OAUTH	Windows Live ID, Passport
Storage/ Docs	SkyDrive app, SkyDrive Desktop	SkyDrive app, Office app	SkyDrive.com	REST, JSON	FolderShare, Live Mesh, Windows Live Mesh
Email	Mail app	Mail app	Hotmail.com	EAS	Windows Live Mail, Outlook Express
Calendar	Calendar app	Calendar app	Calendar.live.com	EAS, REST	Windows Live Mail, Windows Calendar
Contacts	People app	People app	People.live.com	EAS, REST	Windows Contacts
Messaging	Messaging app	Messaging app	Integrated in Hotmail and SkyDrive	XMPP	MSN Messenger
Photos/ Videos	Photos app, Photo Gallery, Movie Maker	Photos app, Camera Roll	Photos.live.com	REST, JSON (via SkyDrive)	Windows Live Photo Gallery, Windows Live Movie Maker

# Installation von Windows Live Mail während der Installation von Windows 7

1.

2.

Wollen Sie nur das Programm „Live Mail“ installieren so beseitigen Sie die OK-Haken der anderen Programme und belassen den Haken bei „Mail“

3.

Mit dem Klick auf das Windows Pictogramms wird das Windows Live-Mail Programm anwählbar.  
Oder man fixiert das Programm auf der Taskleiste

Klick

oder Klick hier

# Start des Windows Live Mail Programms das erste mal

Windows Live™ Mail 2011

Wird gestartet...

© 2010 Microsoft Corporation. Alle Rechte vorbehalten. Dieses Programm ist weltweit urheberrechtlich geschützt. Weitere Informationen finden Sie im Microsoft-Servicevertrag.

Windows Live Mail

## E-Mail-Konten hinzufügen

Melden Sie sich jetzt an, wenn Sie über eine Windows Live ID verfügen. Falls Sie über keine verfügen, können Sie später eine erstellen.  
[Bei Windows Live anmelden](#)

E-Mail-Adresse:  
  
[Windows Live-E-Mail-Adresse holen](#)

Kennwort:  
  
 Dieses Kennwort speichern

Anzeigename für Ihre gesendeten Nachrichten:

Servereinstellungen manuell konfigurieren

Die meisten E-Mail-Konten können mit Windows Live Mail verwendet werden, einschließlich  
Hotmail  
Gmail  
und viele weitere.

**Sind E-Mail Adresse, Kennwort und Absendername bekannt wird durch deren Eintrag ein Konto eröffnet**

Abbrechen Weiter

# Servereinstellungen

Die Wahl ob der POP oder IMAP Servertyp verwendet werden soll und die Serveradressen mit den zugehörigen Ports erhalten Sie von Ihrem e-Mail Provider

## Servereinstellungen konfigurieren

Wenden Sie sich an Ihren ISP oder Netzwerkadministrator, wenn Sie die Einstellungen Ihres E-Mail-Servers nicht kennen.

Informationen zum Posteingangsserver

Servertyp:

Serveradresse:  Port:

Erfordert eine sichere Verbindung (SSL)

Authentifizierung mit:

Anmeldebenutzername:

Informationen zum Postausgangsserver

Serveradresse:  Port:

Erfordert eine sichere Verbindung (SSL)

Erfordert eine Authentifizierung

Abbrechen Zurück Weiter

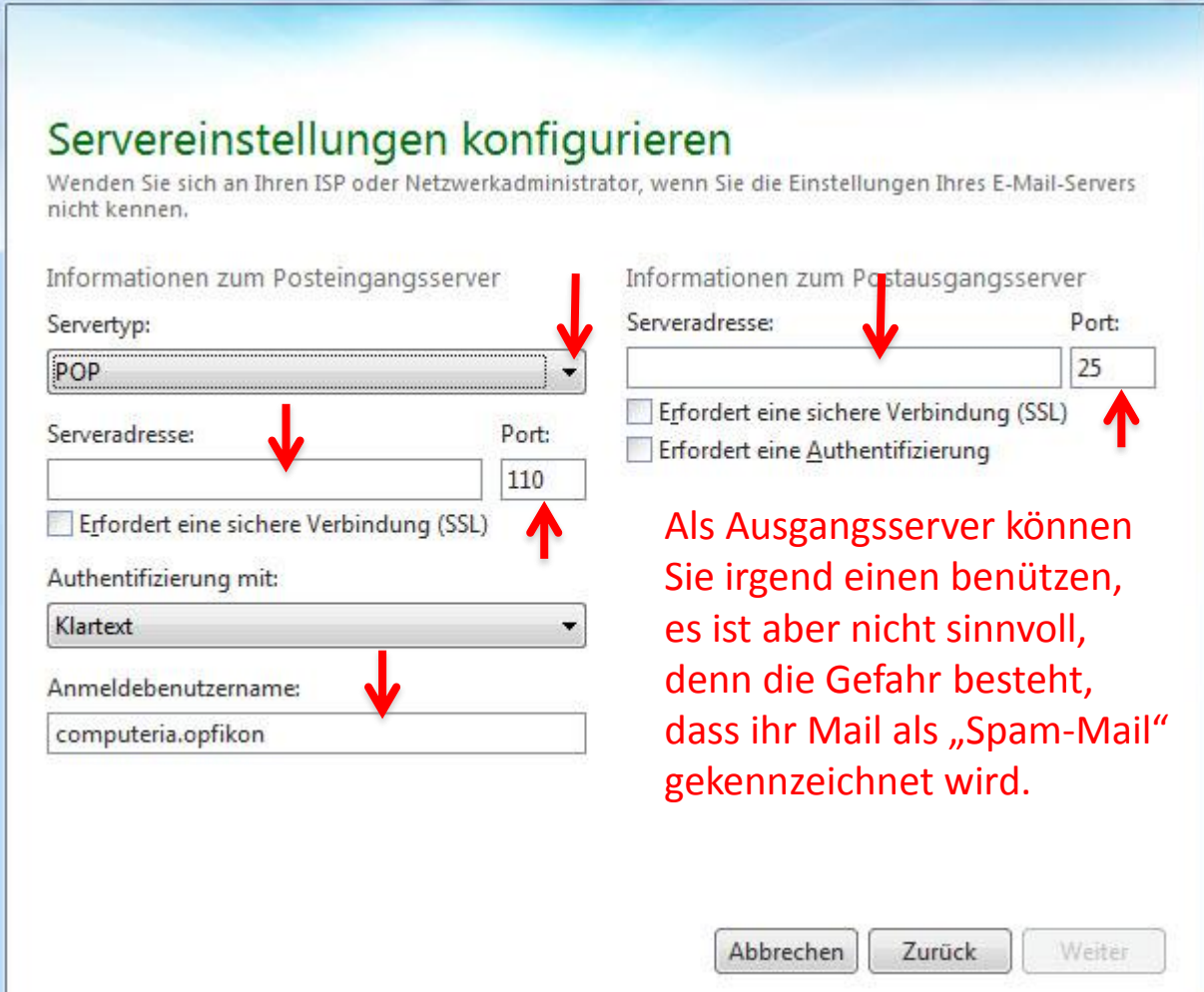

Als Ausgangsserver können Sie irgend einen benutzen, es ist aber nicht sinnvoll, denn die Gefahr besteht, dass ihr Mail als „Spam-Mail“ gekennzeichnet wird.

# Beispiel Bluewin Server Einstellungen

## Begriffserklärungen

**POP3:** Post Office Protocol

Funktion: E-Mail Abruf vom Server  
in das Programm

**IMAP4:** Internet Message  
Access Protocol

Funktion: Zugriff auf E-Mails und  
Synchronisation zwischen  
Server Web-Mail und  
Mail Programm

**SMTPAUTH:** Simple Mail  
Transfer Protocol  
mit Authentifizierung.

Funktion: E-Mail Versand  
mit Identifikation  
und Passwort.

**SSL-Verschlüsselung:**

Secure Sockets Layer –  
Verschlüsselung.

Verschlüsselungsprotokoll zur  
sicheren Datenübertragung  
im Internet

## Alle Server-Einstellungen

Erfahrene Benutzer finden hier alle Einstellungen für den Mail-Server. Sollten Sie diese detaillierten Kenntnisse nicht haben, finden Sie unter „[Richten Sie Ihre Adresse im E-Mail-Programm ein](#)“ einfache Anweisungen.

### E-Mail einrichten

Richten Sie Ihre bestehende Adresse automatisch im E-Mail Programm ein.

Mehr 

E-Mail einrichten, Windows\* >

E-Mail einrichten, Mac ab V10.6\*\* >

## Server-Einstellungen für den Posteingang

	Ohne SSL-Verschlüsselung	Mit SSL-Verschlüsselung
POP3	pop.bluewin.ch (Port 110)	pop3s.bluewin.ch (Port 995)
IMAP4	imap.bluewin.ch (Port 143)	imaps.bluewin.ch (Port 993)

## Server-Einstellungen für den Postausgang

	Ohne SSL-Verschlüsselung	Mit SSL-Verschlüsselung
SMTPAUTH (empfohlen)	smtpauth.bluewin.ch (Port 587)	smtpauths.bluewin.ch (Port 465)

# Entscheid für POP3 oder IMAP4?

POP3: Sie wollen in erster Linie mit dem PC-Mail Programm arbeiten und wünschen nur vorübergehend mit dem WEB-Mail Programm Ihres Anbieters arbeiten z.B. in den Ferien oder auf einem fremden PC.

Grund: Ihr Anbieter beschränkt die Tage an denen die Mails auf dem Server gespeichert bleiben oder der Speicherplatz im WEB-Mail Konto ist beschränkt, sodass Sie nicht auf alle Mails zurückgreifen können.

**Wichtig: Behalten Sie die Kopie der Mails so lange wie möglich auf dem Mail-Server.  
Kontrollieren Sie dies bei den Einstellungen des PC-Mail Programms**

IMAP4: Sind Sie häufig unterwegs und müssen an verschiedenen PC's oder Mac's Ihre eingegangenen Mails kontrollieren und eventuell gerade beantworten. Zuhause bevorzugen Sie mit dem PC-Mail Programm zu arbeiten und möchten die empfangenen und auch die Gesendeten Mails in einem Ordner-System ablegen. Das IMAP-System erlaubt die Synchronisation beider Mailstrukturen. Bedingung ist, dass der Mail-Provider das IMAP-Protocol unterstützt.

Weitere Informationen in der Präsentation „alles über E-Mails“ zum Runterladen im Forum von [www.compteria.ch](http://www.compteria.ch) , Link: <http://www.computerias.ch/phpbb2/viewtopic.php?t=6677>

# Nachträgliche Installation von Windows Live Mail

[http://www.chip.de/downloads/Windows-Live-Mail-2012\\_22000689.html](http://www.chip.de/downloads/Windows-Live-Mail-2012_22000689.html)

Bei CHIP-Online erhält man Auskunft über das Programm Windows Live Mail und kann es auch runterladen

**"Windows Live Mail" ist der Nachfolger von "Outlook Express" und dient als Standard-Mailclient unter Windows 7.**

► **Fotogalerie: Die besten Bilder aus Windows Live Mail 2011**

"Windows Live Mail" ist fast schon ein Pflicht-Programm für alle Nutzer von Windows 7, da in dem Vista-Nachfolger kein Mail-Programm wie Outlook Express mehr enthalten ist. Aber auch XP- und Vista-User können Microsofts wohl besten Mail-Client aller Zeiten ohne Probleme einsetzen.

Die Freeware blockt Werbe-Mitteilungen, Viren und betrügerische Phishing-Mails automatisch und bietet

**Zum Download**

**Windows Live Mail 2011**

<b>Version:</b>	v15.4.3555
<b>Sprache:</b>	Deutsch
<b>Downloadzahl:</b>	2.024.897
<b>Autor:</b>	<a href="#">Microsoft</a>
<b>Betriebssystem:</b>	Win 2003 Server Windows Vista Windows 7
<b>Dateigröße:</b>	1.2 MByte
<b>Softwareart:</b>	Freeware
<b>Kaufpreis:</b>	-
<b>Erster Eindruck:</b>	☆☆☆☆☆
<b>Aufgenommen:</b>	21.03.2012
<b>Kategorie:</b>	<a href="#">E-Mail-Software</a>

**Download-Charts Platzierung:**  
**Platz 2/89**

**Leser-Wertungen:** 3.453

89%

11%

**Download jetzt bewerten**

Gefällt mir 187

**Zum Download**

# Wechsel vom XP-PC auf einen neuen Windows 7-PC

## 1. Generelle Vorschläge

- Wenn Sie zufrieden sind mit den Leistungen Ihres PC's der noch unter Windows XP läuft. Und wenn sie Zufrieden sind mit den Programmen. Dann ändern Sie nichts, arbeiten Sie weiter mit Windows XP.
- Überschreiben Sie das alte Windows-XP nicht mit Windows 7.
- Wenn Ihr Computer nicht mehr als 3 Jahre alt ist und noch genügend Speicherplatz vorhanden ist erwägen Sie ein Partitionierung vorzunehmen. In die 2. Partition könnte Windows 7 installiert werden. Microsoft offeriert den „Windows 7 Upgrade Advisor“ um Ihren PC für die Tauglichkeit von Windows 7 zu testen.  
<http://www.microsoft.com/en-us/download/details.aspx?id=20>
- Kaufen Sie einen Laptop PC, in dem Windows 7 vorinstalliert ist. in den Laptops ist sowohl eine Kamera als auch ein Lautsprecher montiert, er sollte WLAN und Bluetooth fähig sein.

## Fortsetzung: Wechsel vom XP-PC auf einen neuen Windows 7-PC

- Erkundigen Sie sich ob der Verkäufer die Übertragung der Daten vom alten auf den neuen PC übernimmt.
- Rechnen Sie nicht damit, dass die E-Mails, Kontakte, Kalenderdaten und Lesezeichen korrekt und vollständig übertragen werden.
- Löschen Sie den alten PC nicht bevor Sie ganz sicher sind, dass alles vollständig übertragen wurde.
- Erkundigen Sie sich ob Lieblings-Programme mit Windows 7 laufen. Wenn nicht gibt es vielleicht neue Versionen oder Ersatzprogramme. Verwenden Sie Google-Suche oder in den WEB-Sites der Programme.

## 2. Vorschläge in Bezug zu den E-Mails

- Kaufen Sie Microsoft Outlook 2010 (CHF 158) das eigentlich für Firmen gedacht ist.
- Verwenden Sie ein nicht Microsoft E-Mail Programm wie Mozilla Thunderbird, das schon jetzt eine Version 15 für Windows 8 anbietet und sicher Schritt hält mit neuen Microsoft Versionen.
- Verwenden Sie an Stelle von einem auf dem Computer installierten E-Mail Programm eine Web-Mail-Programm wie Google-Mail, Thunderbird Portable oder das Webmail-Programm des E-Mail Providers (Bluewin).
- Kaufen Sie ein Backup-Programm speziell für E-Mails, Kontakte (Adressen), Kalender, Lesezeichen von Browsern z.B. WM Backup (€ 15) Dieses Programm erlaubt auch die Übernahme von Outlook Express-Daten in das Programm Windows Live Mail.
- Lernen Sie selber die E-Maildaten zu übernehmen (Siehe weitere Folien)

# Übertragen von E-Mails unter Windows XP

- Als Beispiel 1, die Übertragung im selben Computer von „Outlook Express“ in in das neu installierte „Windows Live Mail“
- Als Beispiel 2, die Übertragen von Mails vom PC mit XP als Betriebssystem auf einen PC mit Windows 7.

Für alle Varianten der Übertragung muss in einem 1. Schritt „Windows Live Mail“ installiert werden: Das Programm kann entweder von Microsoft oder CHIP-Online, runtergeladen werden wobei aus Erfahrung das Finden und Runterladen von CHIP einfacher und schneller ist. Einige Programme der „Essentials“ werden nicht laufen unter Windows XP. Wir beschränken uns auf „Windows Live Mail“ das unter XP läuft.

Link zu CHIP-Online: [http://www.chip.de/downloads/Windows-Live-Mail-2012\\_22000689.html](http://www.chip.de/downloads/Windows-Live-Mail-2012_22000689.html)

## Beispiel 1:

3 mögliche Verfahren für die Übertragungen auf dem selben PC

1. Verwendung einer Backupsoftware speziell für die Mails, Kontakte und Browser Links -> WMBackup (€ 15)
2. Import der Mails und Kontakte in das Windows Live Mail
3. Export der Mails und Kontakte aus dem Outlook Express.

# 1. Spezifische Backup-Software „WMBackup“

## WMBackup - Datensicherung für Windows Mail und Live™ Mail

kompatibel zu Windows 8 und Windows Live Mail 2012

Outlook Express ist Geschichte. Ab Windows XP kann man das E-Mail-Programm **Windows Live™ Mail** verwenden und unter Windows Vista wird **Windows Mail\*** mitgeliefert. Aber auch hier gilt:

Sichern Sie **regelmäßig** Ihre E-Mails und Einstellungen von Microsoft® Windows Mail bzw. Windows Live™ Mail. Stellen Sie diese Daten im Notfall wieder her oder kopieren Sie die Daten auf einen anderen Computer. WMBackup - Datensicherung für Windows (Live™) Mail ist eine Software zum **automatisierten Archivieren von E-Mails, Mailkonten, Regeln, Junk-Filtern, Signaturen, usw...** sowie der **Kalender und Kontakte**, der Favoriten des **Internet Explorer, Firefox und Opera**.

Einzellizenz  
€ 15

# WM Backup „Datenübernahme“

Das Programm sucht an den entsprechenden Stellen im Outlook Express die Ordner und offeriert die Wahl deren Inhalt zu übragen

# WM Backup Inhaltsverzeichnis der E-Mail Ordner und die Auswahl der Einstellungen der Browser

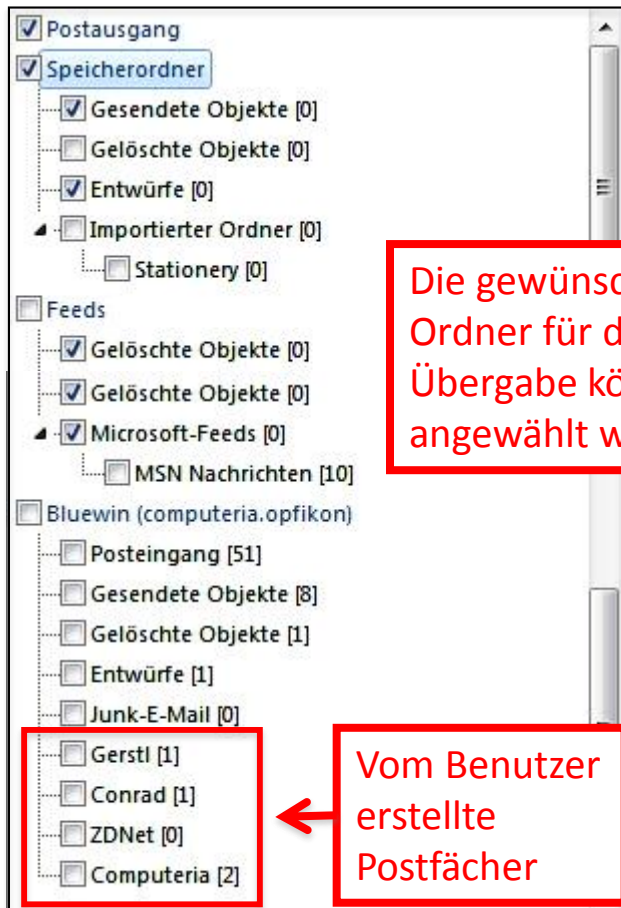

Die gewünschten Ordner für die Übergabe können angewählt werden

Vom Benutzer erstellte Postfächer

Die Einstellungen der installierten Browser können ebenfalls gespeichert werden

## 2. Import der Mails und Kontakte in das „Windows Live Mail“

Klick auf das Dreieck im Startknopf öffnet die Menüauswahl

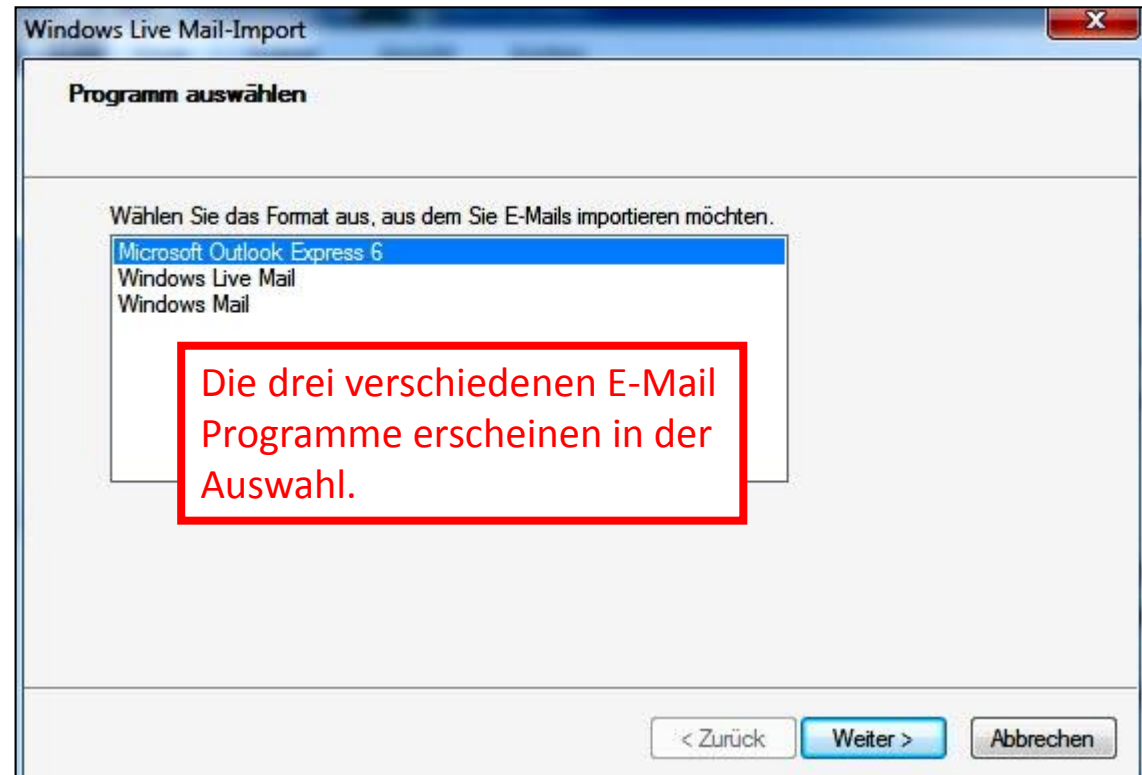
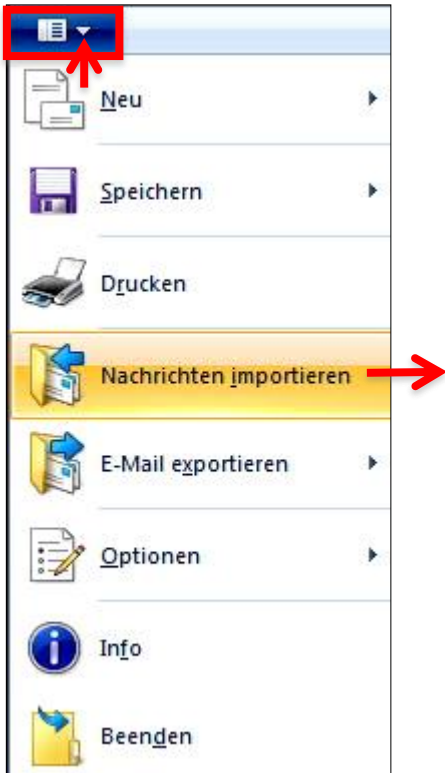

Windows Live Mail findet meist den Ort wo sich die E-Mails befinden. Voraussetzung die Suche erfolgt im PC in dem beide Programme installiert sind (ohne Netzverbindung zu einem anderen PC).

### 3. Export der Mails aus dem Outlook Express im Computer XP

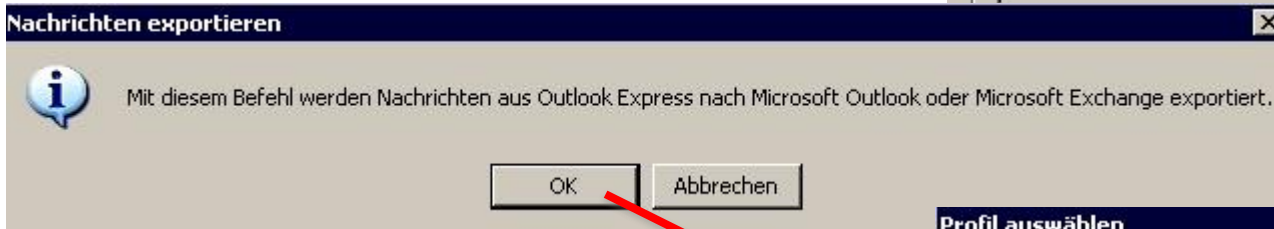
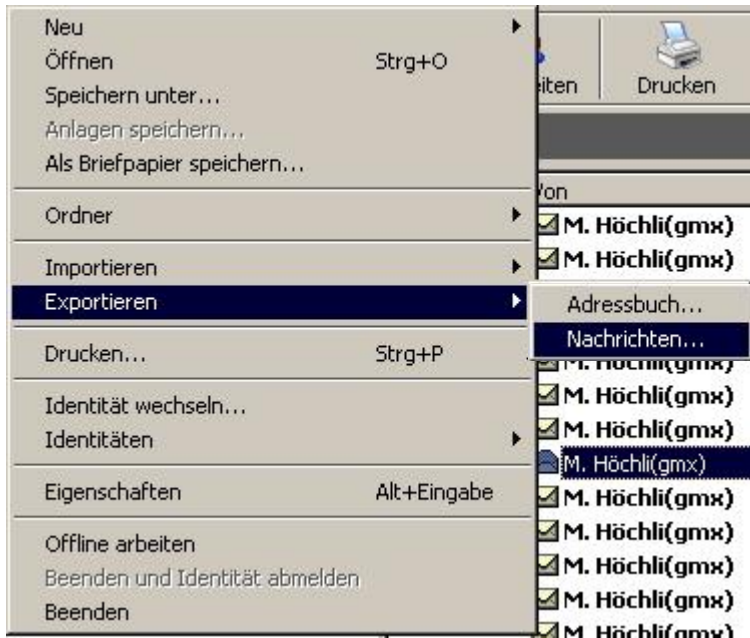

Daran denken, dass beim Kauf eines neuen PC's die alten E-Mails, Kontakte und Kalenderdaten exportiert und gespeichert werden müssen, um sie danach im neuen PC in die entsprechenden Dienste zu importieren.

Es gibt verschiedene bildliche Anleitungen für den Prozess: Prüfen Sie jedoch, dass sowohl die Mails und die Kontakte und Kalenderdaten übertragen werden.

1. Wie importiere und exportiere ich E-Mails, Kontakte und Kalender mit Windows Live Mail?  
<http://windows.microsoft.com/de-DE/windows-live/mail-import-backup-restore>

2. Windows 7 – Windows Live Mail – Import Windows Mail Messages.  
<http://www.sevenforums.com/tutorials/200318-windows-live-mail-export-import-contacts.html>

3. Import von Outlook Express Daten in Windows Mail oder Windows Live Mail  
<http://blog.priotecs.com/tipps-und-tricks/windows-mail/import-von-outlook-express-daten-in-windows-mail/>

4. Wie kann man die E-Mails von Outlook-Express nach Live Mail exportieren?  
<http://www.softwareok.de/?seite=faq-Internet&faq=9>

5. Software „WMBBackup“ erzeugt Backups von „Windows Mail“ „Windows Live Mail“ Mailkonten, Regeln, Junk-Filter Kalender, Kontakte und „Browsers“.  
<http://www.wmbbackup.de/>

Nächste Folie

Wie importiere und exportiere ich E-Mails, Kontakte und Kalender mit Windows Live Mail?  
<http://windows.microsoft.com/de-DE/windows-live/mail-import-backup-restore>

### Der Erste Teil der Anleitung von Microsoft

## Wie importiere und exportiere ich E-Mails, Kontakte und Kalender mit Windows Live Mail?

Windows Essentials  
Hilfe und Anleitungen

Wenn Sie Hardware austauschen oder Windows Live Mail neu installieren müssen, sollten Sie alle Daten exportieren, bevor Sie die Änderung vornehmen, und anschließend alle Daten wieder importieren. Dieser Vorgang wird als Sichern und Wiederherstellen bezeichnet.

Wenn Sie Windows Live Mail E-Mail-Konten hinzugefügt haben, werden Ihre E-Mails von den meisten dieser Konten automatisch gespeichert und synchronisiert, sobald Sie das Konto wieder hinzufügen.

### Vorbereitende Schritte

- Erstellen Sie beim Export Ihrer E-Mails einen Ordner an einem beliebigen Speicherort. E-Mails müssen in einen leeren Ordner exportiert werden.
- Kalenderelemente können nicht gesichert werden. Wenn Sie sich jedoch mit einer Windows Live ID anmelden, wird Ihr Kalender mit <http://calendar.live.com> synchronisiert.

Das Programm  
„Live Mail“ muss  
im neuen PC  
installiert sein

### Weitere Ressourcen

Benötigen Sie weitere Informationen?  
Stellen Sie Ihre Frage in den Mail-Foren.

Haben Sie Vorschläge für Mail?  
Geben Sie uns Feedback

# E-Mails und Kontakte Importieren

Der Letzte Teil der Anleitung von Microsoft

- Beim Import mehrerer Kontakte empfiehlt sich die Verwendung einer CSV-Datei. VCF-Dateien müssen jeweils einzeln importiert werden.

**Alle anzeigen**

Weitere Links aus der Anleitung von Microsoft

- > So exportieren Sie E-Mails von Windows Live Mail
- > So exportieren Sie Kontakte aus Windows Live Mail
- > So importieren Sie E-Mails in Windows Live Mail
- > So importieren Sie Offlinekontakte in Windows Live Mail

# Übertragen von Mails von Windows XP nach Windows 7

Die Übertragung der wichtigen Daten vom Computer XP auf einen neuen PC mit installiertem Windows 7 erfolgt für die Bibliothek-Ordner „Dokumente“, „Bilder“, „Filme“ etc relativ einfach über eine externe Speicherplatte als Zwischenspeicher.

Aber wo befinden sich denn die Kontakte, e-Mails und Termine auf dem XP-PC?

Auch hier hilft die Google-Suche mit folgender Frage: **Speicherort outlook express xp**

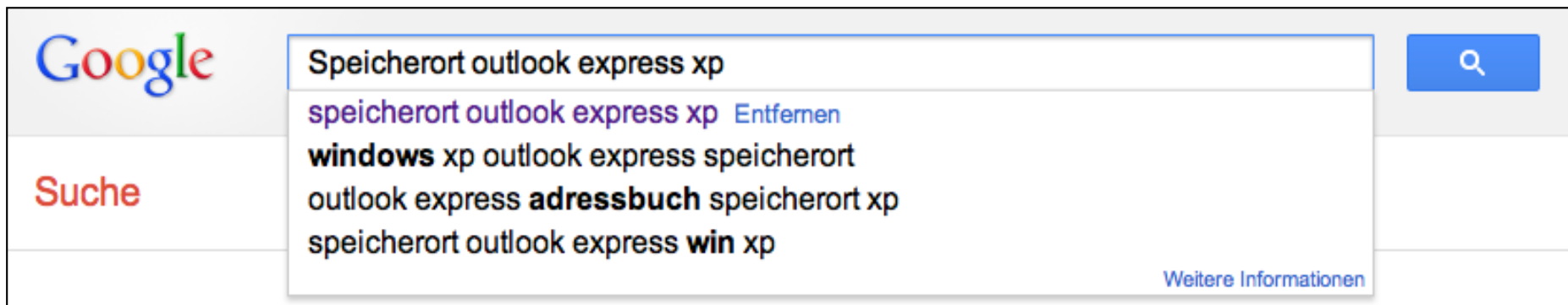

Google findet verschiedene Foren in denen Vorschläge unterbreitet werden:  
Hier das Resultat für unseren Pfad für den Speicherort von Outlook Express!

*Benutzernamen*

C:\Dokumente und Einstellungen\admcomputeria\Lokale Einstellungen\Anwendungsdaten\Identities\  
{FFD6C3D3-CCE5-45B9-BE55-A6C935DB968E}\Microsoft\Outlook Express

*Outlook Express Identifikations Nr*

## Zusatz zum Export von Nachrichten aus dem „Outlook Express“ und Import in „Windows Live Mail“

**Outlook Express:** Dieses Programm speichert Mails in Ordnern mit der Endung DBX: Jede DBX-Datei enthält alle Mails der gleichnamigen Mailbox. Normalerweise finden sich die DBX-Dateien in dem folgenden Verzeichnis:  
C:\Dokumente und Einstellungen\[Benutzername]\Anwendungsdaten\Identities\{...}  
\Microsoft\Outlook Express

[Benutzername] ist ein Platzhalter für die Bezeichnung des aktuellen Benutzerprofils und der Term in den geschweiften Klammern entspricht der Identifikationsnummer der Outlook-Express-Identität.

Ein zweiter Weg, den Speicherort der Mailbox-Dateien herauszufinden, führt in Outlook Express über das Menü «Extras» und den Befehl «Optionen». Klicken Sie im Reiter «Wartung» auf die Schaltfläche «Speicherordner», wählen Sie den Ordnerpfad aus und drücken Sie dann «Strg» + «C», um den Pfad zu kopieren. Sie können den Pfad dann in die Adressleiste des Explorers einfügen und per «Enter» zu dem Ordner wechseln.

↓

in den nächsten Folien  
wird der Ablauf bildlich  
dargestellt

→

# Hilfe in diesen unsichtbaren Ordner einzusteigen

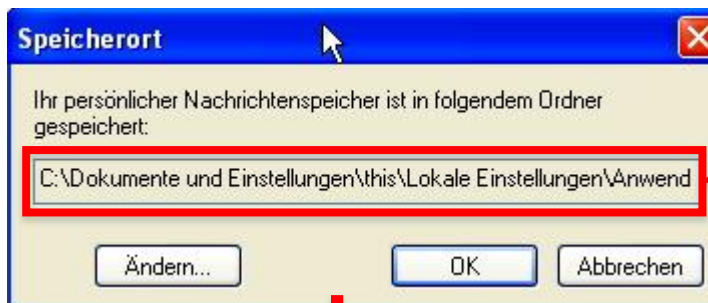
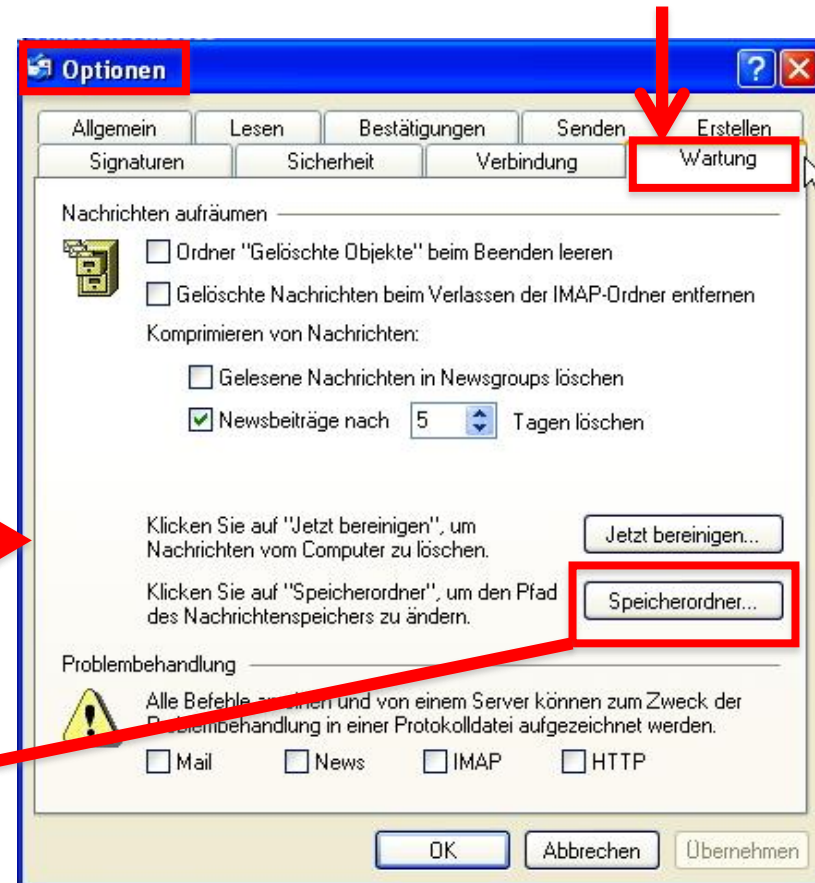
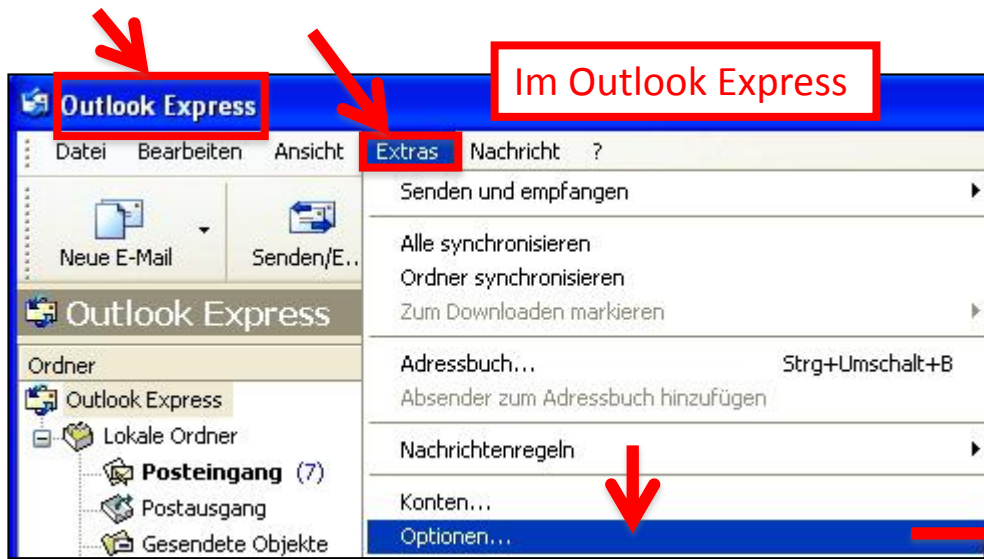

Die Adresse hinterlegen, danach mit Ctrl + C in den Speicher übernehmen.

# Fortsetzung: Hilfe in diesen unsichtbaren Ordner einzusteigen

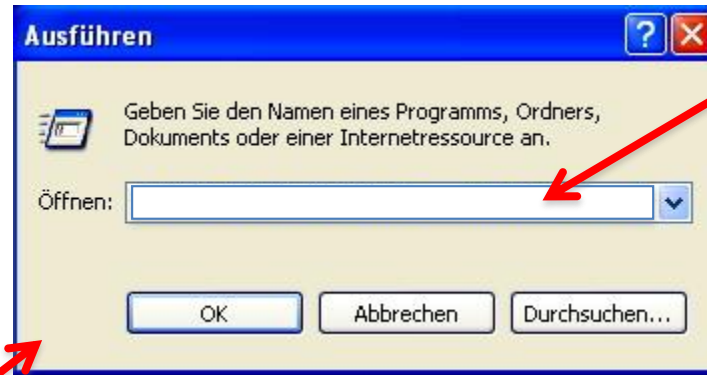
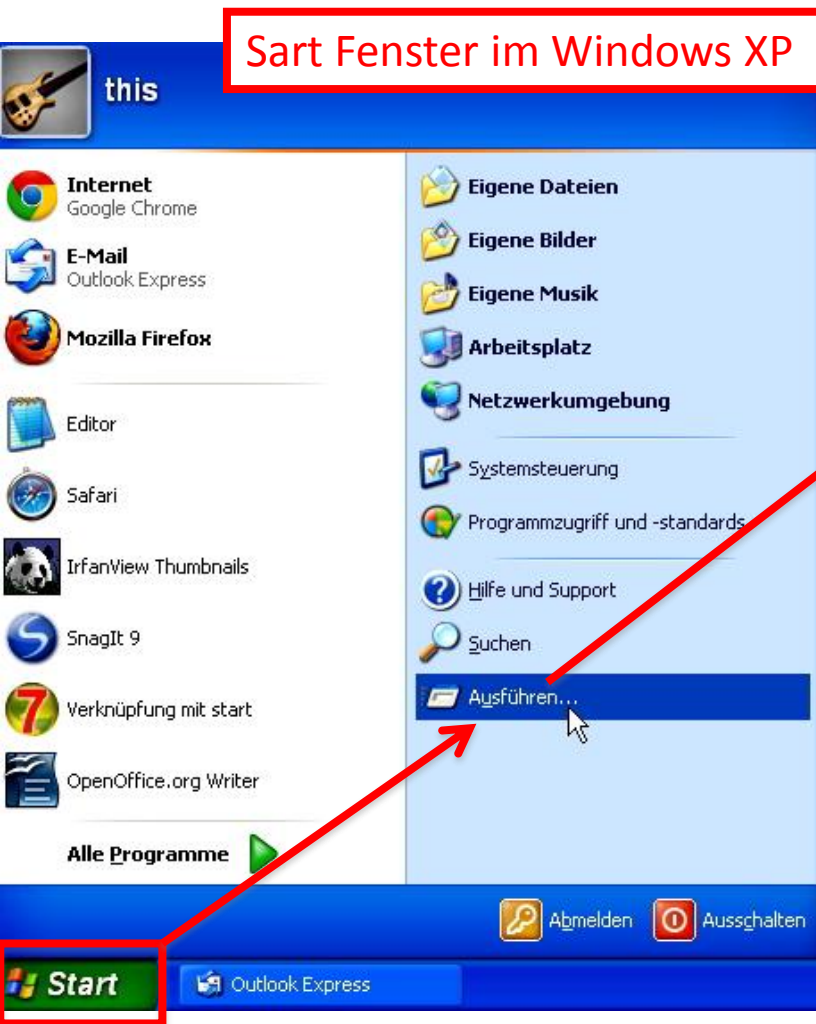

Klick in das Adressfeld und übertragen Sie den Speicherinhalt mit Ctrl + V

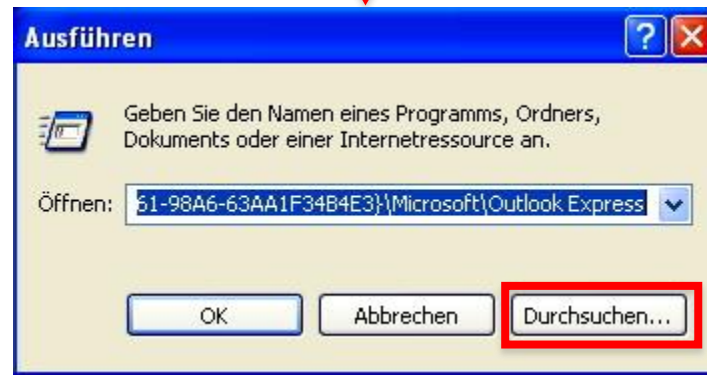

Nächste Folie

# Fortsetzung: Inhalt des unsichtbaren Ordners

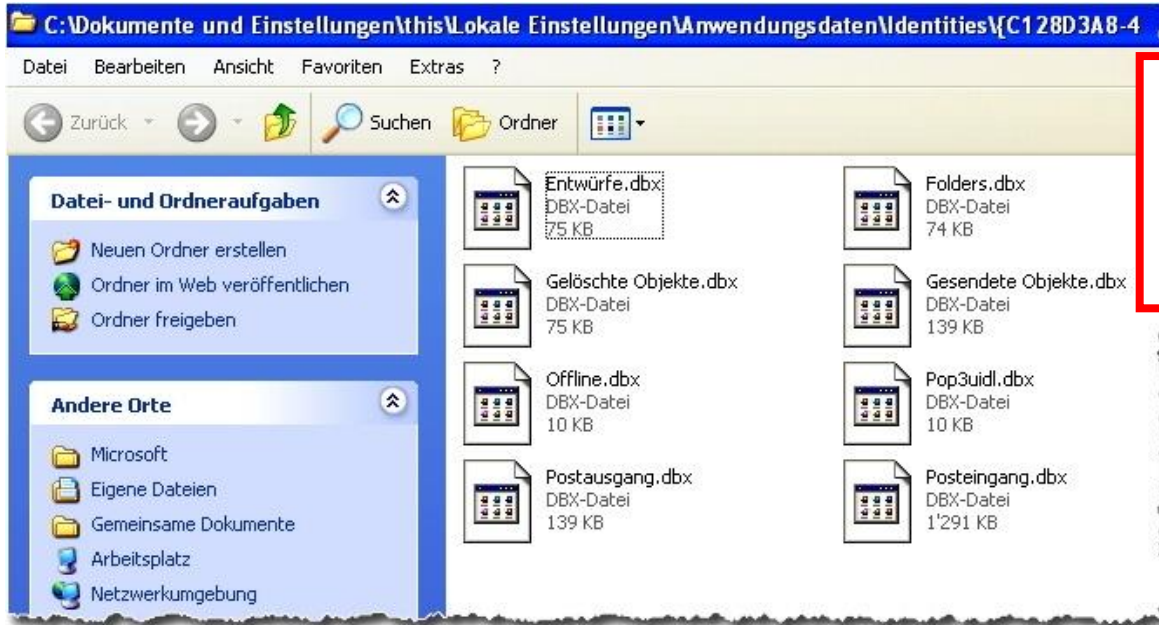

Kopieren Sie diese Files in einen neu erstellten leeren Ordner

Starten Sie Windows Live Mail

Mails von Outlook Express

# Unsichtbare Ordner und Inhalte derselben **sichtbar machen!**

- Im Betriebssystem gibt es System Ordner in denen Dateien bereit gestellt werden die vom Besitzer des PC's nicht geändert werden sollten.
- Microsoft schützt diese Ordner indem sie unsichtbar gemacht werden.
- Einer dieser Ordner enthält die Outlook Express Mails und die Kontakte
- Wünschen wir die Mails zu kopieren ohne ein Programm zu benutzen muss dieser Ordner sichtbar gemacht werden.

Google Suche nach dem Begriff: Ordner im XP sichtbar machen!

Google

Ordner im XP sichtbar machen

Suche

Ungefähr 141'000 Ergebnisse (0.22 Sekunden)

Web

[Versteckter Ordner sichtbar machen - Trojaner-Board](#)  
[www.trojaner-board.de](#) > Web/PC > Alles rund um Windows  
10 Beiträge - 1 Autor - 14. Jan. 2006  
Hallo, wie kan ich ein versteckter **ordner sichtbar machen?** (konnte es mal und habs vergessen) ... Wenn Windows **XP**: (z.B.) Explorer => Extras ...

Bilder

Maps

Videos

News

Shopping

Diskussionen

Mehr

[Wie kann ich bei Windows XP versteckte Ordner wieder sichtbar ...](#)  
[www.gutefrage.net/.../wie-kann-ich-bei-windows-xp-ver...](#) - Deutschland  
2 Antworten - 18. Juni 2007  
wer kann helfen? ... Meinste das: Mit rechter Maustaste auf Start -> (linke Maustaste) Explorer klicken, dann. Extras -> **Ordneroptionen** -> Ansicht ...

[Versteckte ordnersichtbar machen über CMD ...](#) - 3 Antworten - 30. März 2012  
[wie kann ich einen versteckten ordner auf ...](#) - 4 Antworten - 29. Juni 2011  
[Versteckte Ordner wieder sichtbar machen ...](#) - 4 Antworten - 12. Mai 2011  
[wie kann man bei win XP versteckte ordner auf ...](#) - 3 Antworten - 7. Aug. 2010  
Weitere Ergebnisse von gutefrage.net »

Rapperswil-Jona

# Die Schritte um die Versteckten Ordner sichtbar zu machen

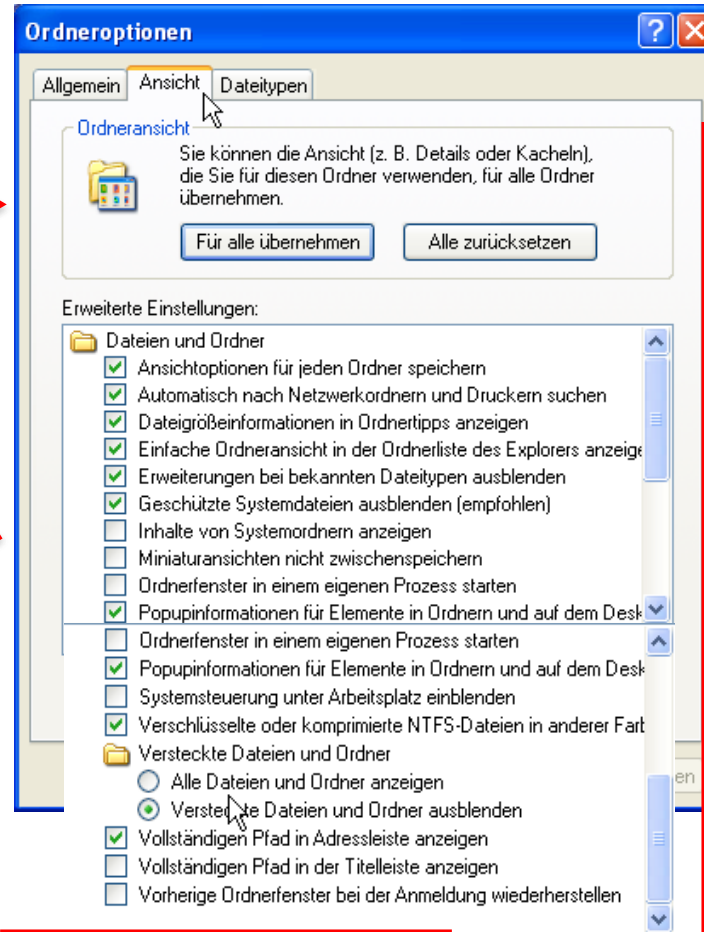
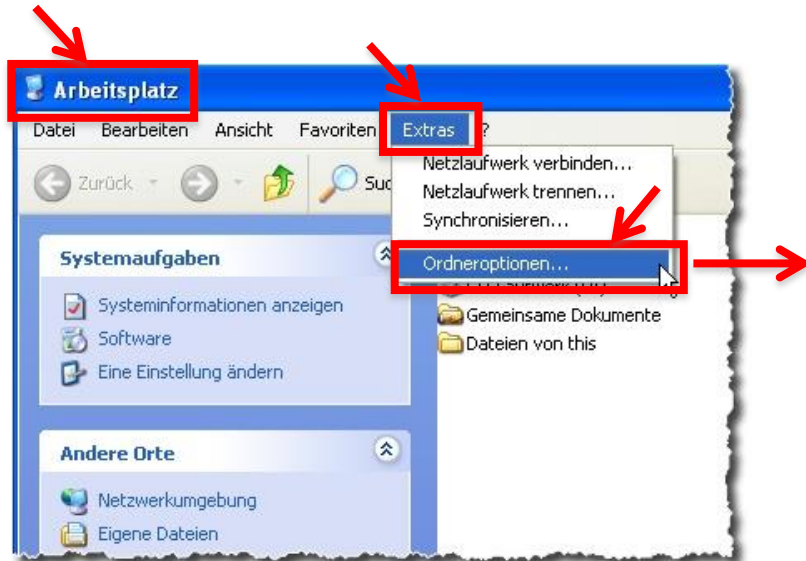

Die normale Installation von Windows soll dem Benutzer nur seine wichtigen Dateien sichtbar machen. Um jedoch die Mail-Daten auf einen neuen Computer zu übertragen müssen wir sie sichtbar machen und haben die Möglichkeit der Wahl oder Abwahl von Optionen.

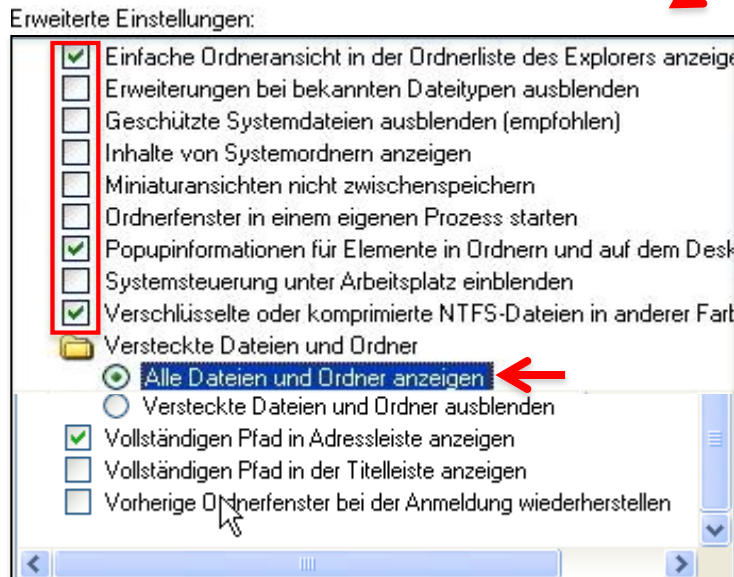

Meine Wahl der gesetzten Optionen

C:\Dokumente und Einstellungen\admcomputeria\Lokale Einstellungen\Anwendungsdaten\Identities\{FFD6C3D3-CCE5-45B9-BE55-A6C935DB968E}\Microsoft\Outlook Express

Für uns wichtig Dateien im Ordner „Outlook Express“

Entwürfe.dbx	Heute 13:25
Folders.dbx	Heute 13:47
Gelöschte Objekte.dbx	Heute 13:25
Gesendete Objekte.dbx	Heute 13:25
Offline.dbx	Heute 13:47
Pop3uidl.dbx	Heute 13:47
Postausgang.dbx	Heute 13:47
Posteingang.dbx	Heute 13:47

Kopieren Sie diese Dateien in einen bezeichneten Ordner und kopieren sie diesen in die Bibliothek „Dokumente“ auf dem neuen PC. Nach der Installation des Mailprogramms „Windows Live Mail“ importieren Sie diese Dateien mit der Wahl des Ordners.

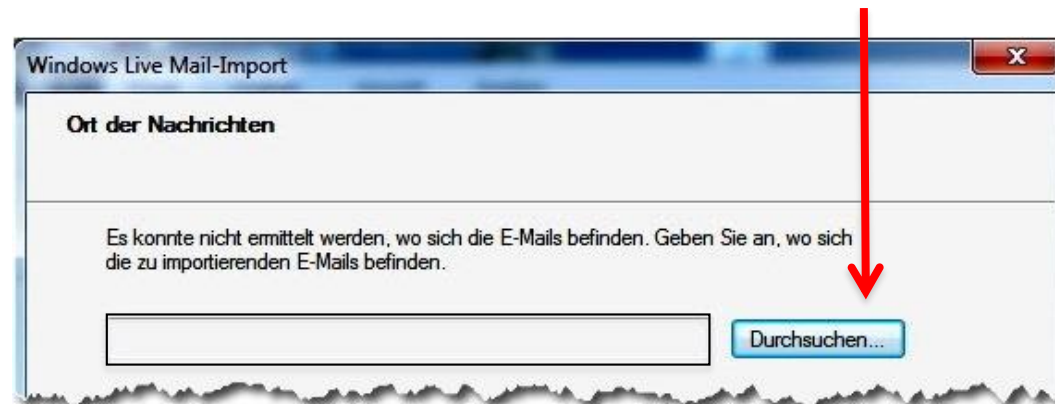
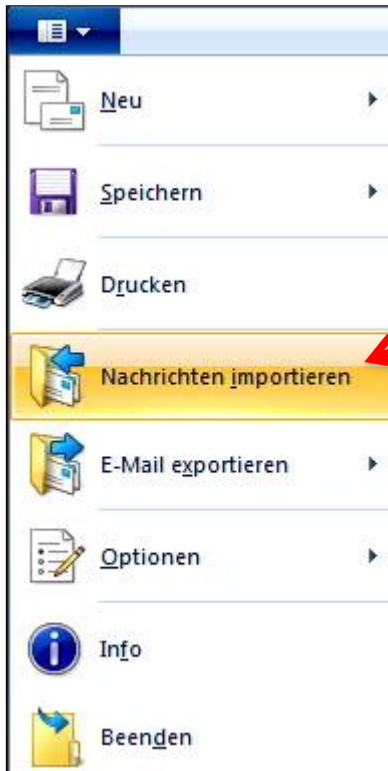

# Neben den E-Mails sollten auch die Kontakte (Adressbuch) übertragen werden

Bei diesem Prozess werden Einzeldateien erstellt die mit dem Importbefehl in „Windows Live Mail“ übertragen werden können.

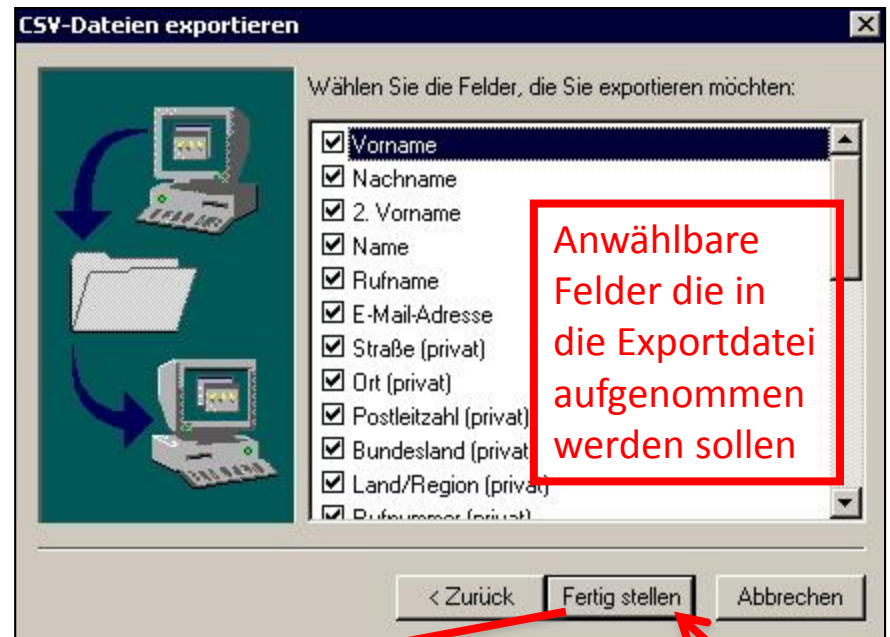
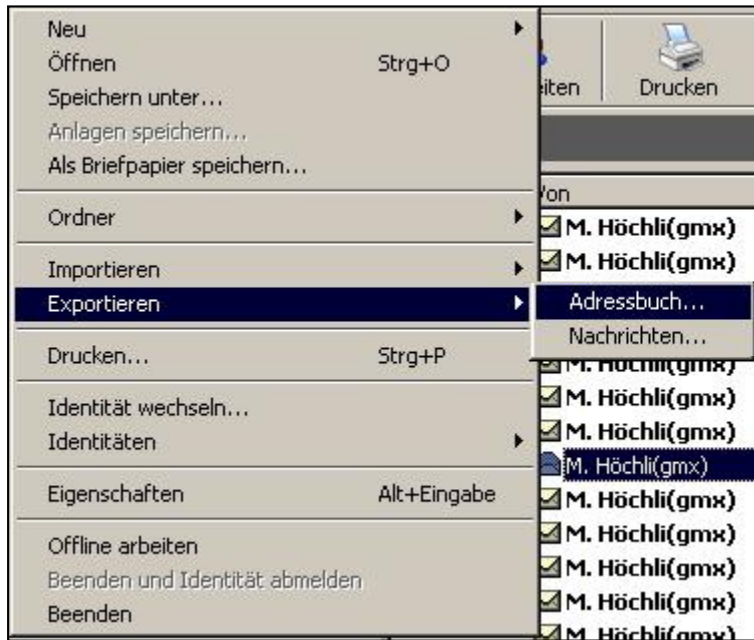

Name	Änderungsdatum
OurlExpressAdressen3 WAB	29.08.2012 17:36
OutlExprExportKommagetrennt2 csv	29.08.2012 17:39
OutlExprExportKommagetrennt2 xls	31.08.2012 06:52

3 Datenformate beim Export möglich

# Live Mail Fenster „Kontakte“ -> Importieren

## 1. Importversuch: Kommagetrennte Werte (.CSV)

**Importieren**

- Kommagetrennte Werte (.CSV)
- Windows-Adressbuch (.WAB)
- Visitenkarte (.VCF)
- Adressbuch für aktuellen Windows-Benutzer

**Kontakte**

- Alle Kontakte (9)
- Computeria (6)
- Familie (0)

**Apple** (Offline)

**Privat**

Vollständiger Name: Apple  
E-Mail (privat): News\_Europe@InsideApple.Apple.com

Diesen Kontakt bearbeiten

**Schon vorhandene Adressen**

E-Mail  
Kalender  
**Kontakte**  
Feeds  
Newsgroups

# Die Importschritte

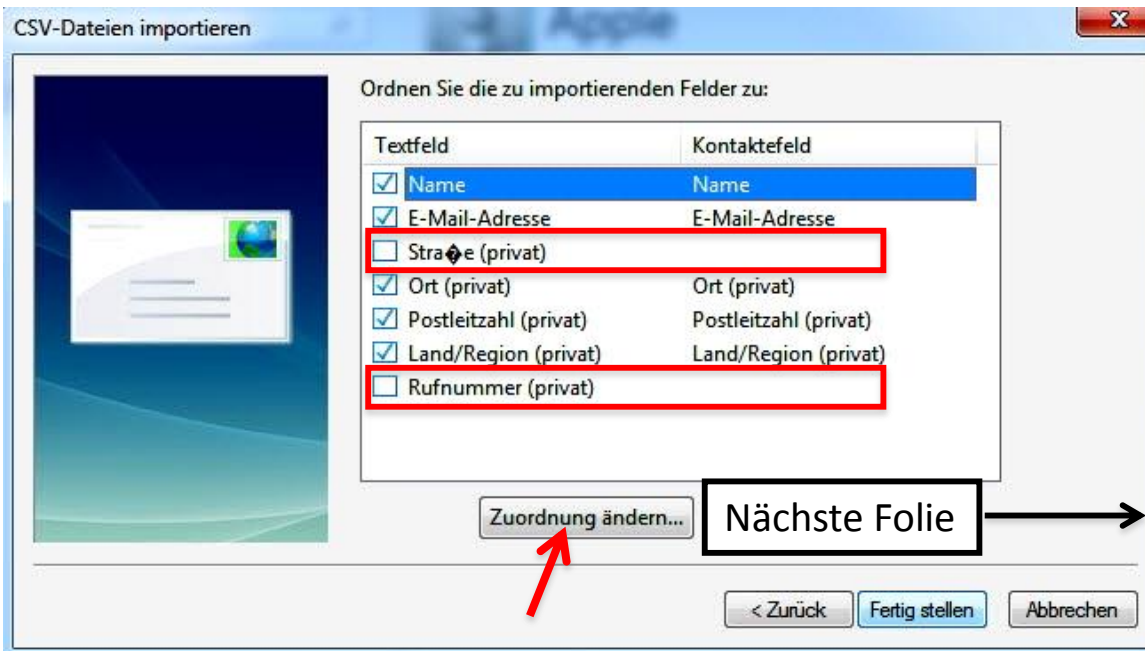
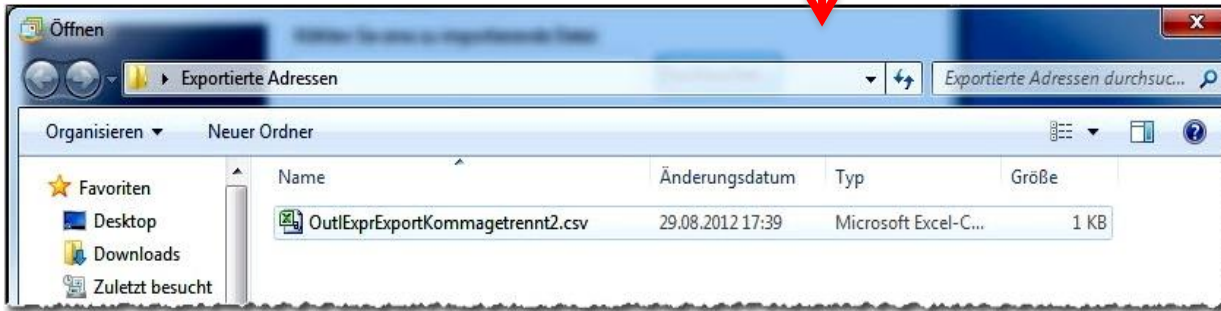

Misstrauen ist angesagt! denn offenbar konnten Textfeldinformationen nicht korrekt den Kontaktfeldern zugeordnet werden

# Manuelle Zuordnung von Textfelddaten zu Kontaktfeldern

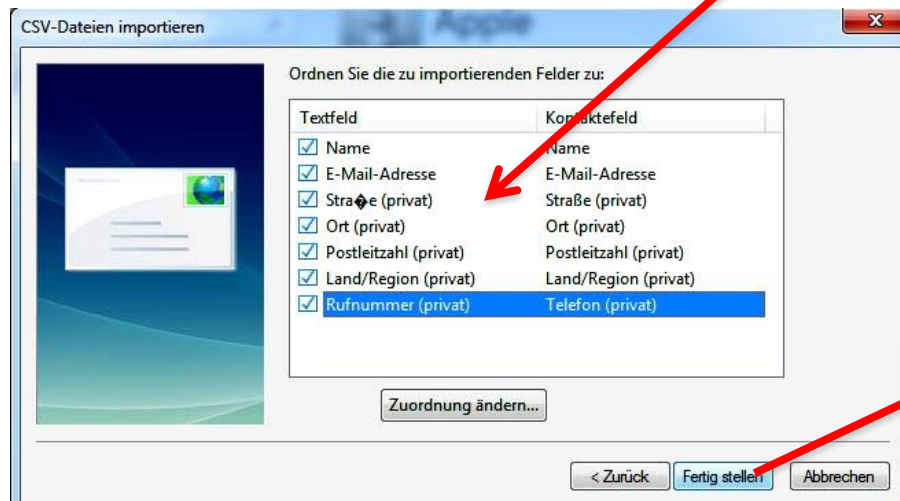
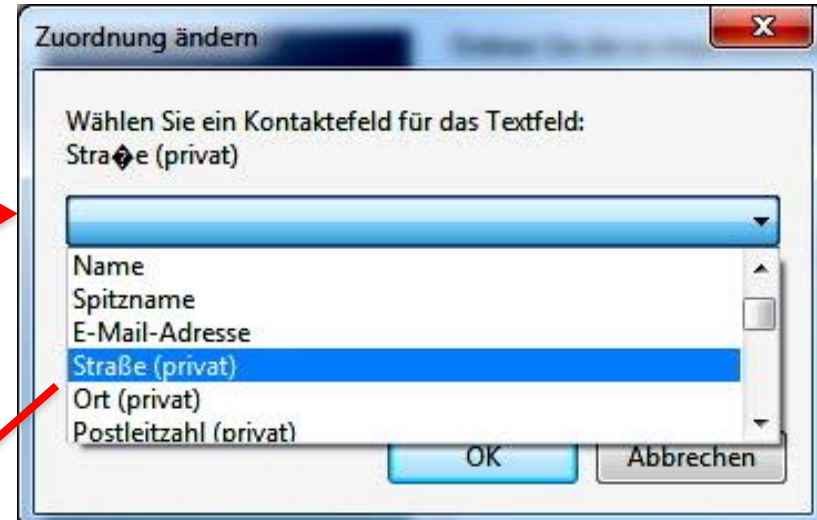
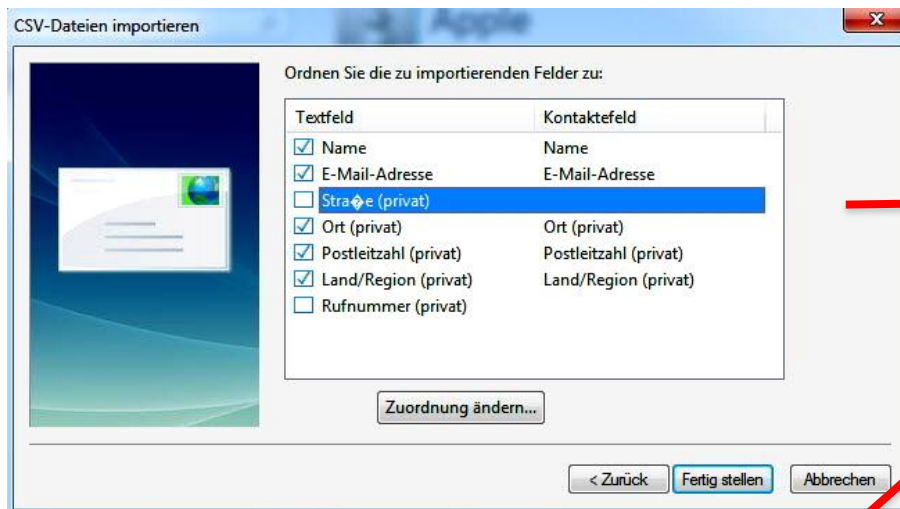

Offenbar kann das Programm ö's und ä's nicht korrekt übertragen.

## 2. Versuch mit Windows Adressbuch (.WAB)

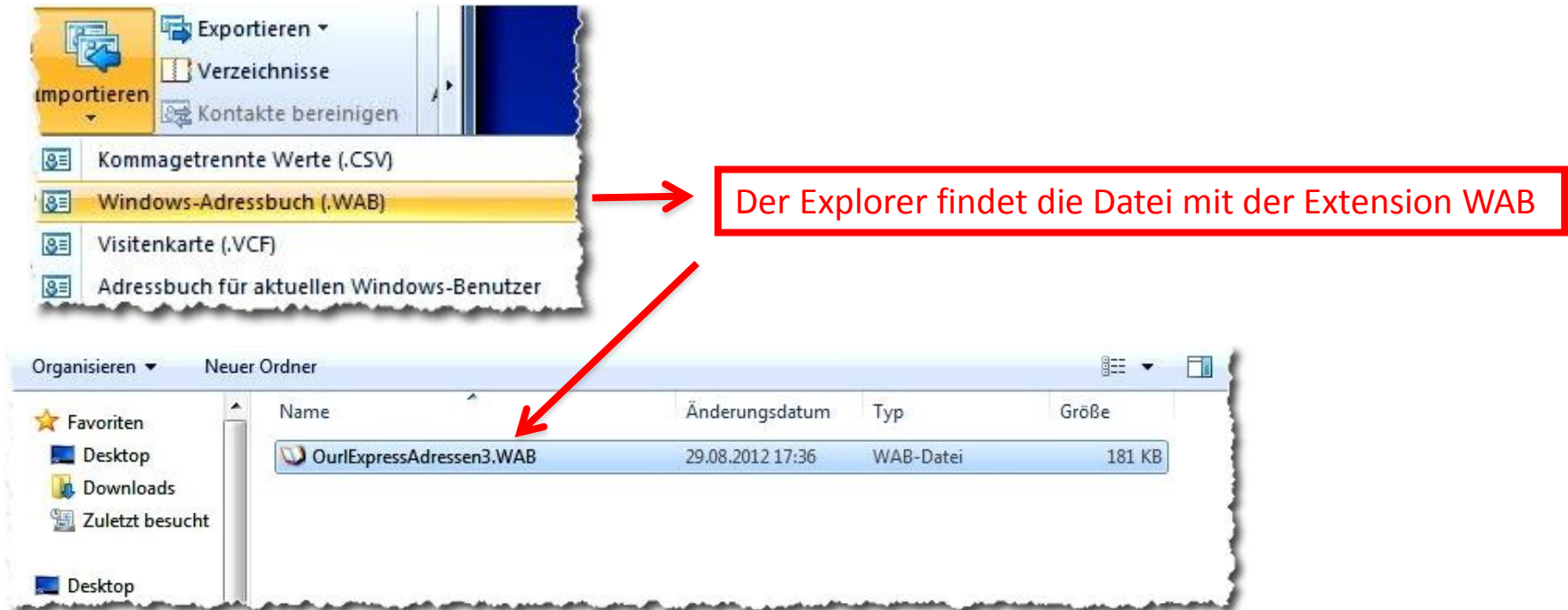

Name	Änderungsdatum	Typ	Größe
OurExpressAdressen3.WAB	29.08.2012 17:36	WAB-Datei	181 KB

Nächster Treff am 11. Oktober 14:00 Uhr